



Přijďte prožít nevšední zážitek  
s našimi nejlepšími víny

Stálá degustační expozice  
Salonu vín ČR  
Zámek 1, Valtice  
tel. 519 352 744, [www.salonvin.cz](http://www.salonvin.cz)



Navštivte nás!

VINAŘSTVÍ LEDNICE ANNOVINO  
a Vinařské náměstí na Nejdecké 714:

- celoroční ochutnávka a prodej vín zrožených v Lednici a v Lednicko-valtickém areálu
- řízené degustace vín až pro 50 osob najednou, pohodlný nákup vína za ceny vinařství
- dárková balení vín a sommelierských potřeb, delikatesy k vínu a regionální potraviny, vinařské informační a výukové centrum

[www.vinarstviLEDNICE.cz](http://www.vinarstviLEDNICE.cz)



NOVINKA  
2018

ZDARMA

# VÝLETNÍ NOVINY

## LEDNICKO-VALTICKÉHO AREÁLU



**H** Hájenka  
**PARK**

LANOVÝ PARK BŘECLAV

odpočinek • zábava • adrenalin • relaxace

[www.hajenkabreclav.cz](http://www.hajenkabreclav.cz)



Přijďte do největší vinařské obce v ČR

**Za vinařem** do Velkých Bílovic

26. dubna - 5. září 2018

každý týden 4 až 5 vinařství

[www.velkebilovice.com](http://www.velkebilovice.com)







# VALTICE *hlavní město vína*

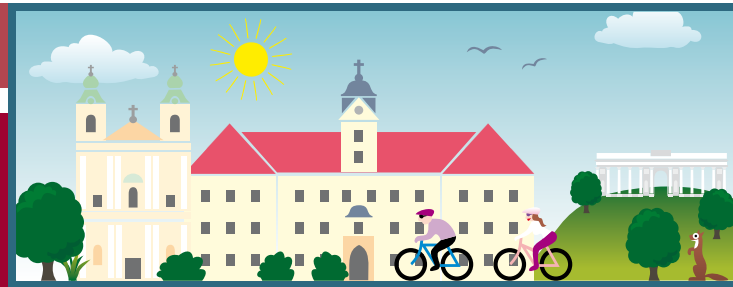

## Do Valtic nejen za vínem...

Vítejte ve Valticích, v půvabném vinařském městě s dlouhou a bohatou historií, která byla vždy ovlivňována jeho polohou na hranicích mezi Moravou a Rakouskem. A víte, jak vlastně Valtice získaly přídomek Hlavní město vína?

Ve Valticích sídlí Národní vinařské centrum, Vinařská unie ČR a Národní salon vín ČR.

Ve Valticích je jediná vinařská škola u nás, sídlí zde i Vinařská akademie, která vychovává sommeliery a znalce vína.

Valtické vinné trhy jsou největší výstavou vín u nás i ve střední Evropě.

Valtice a víno k sobě neodmyslitelně patří už stovky let. Vinnou révu sem přinesly římské legie císaře Marka Aurelia a po příchodu Slovanů byly již vinice v této oblasti stálým krajinným prvkem. O pozdější rozmach valtického vinařství se zasloužily vládnoucí rody Seefeldů a Lichtenštejnů. S vínem jsou úzce spjaty a propojeny i tradice a kultura, takže pokud přijedete do Valtic, vždy si z bohaté kulturní nabídky vyberete a svůj pobyt v hlavním městě vína si budete moct užít a zažít.

Zkrátka ať už se rozhodnete poznávat Valtice a jejich okolí pěšky nebo na kole, určitě nebudete zklamáni. V okolních lesích jsou ukryty přímo poklady. Jedním z nich je Kolonáda (Reistna), kterou najdete na vrchu Homole asi 1,5 kilometru nad městem, která vám nabídne nádherný výhled do krajiny. Asi tři kilometry severovýchodně od zámku Valtice stojí Kaple sv. Huberta – romantická novogotická kaple s třemi arkádami, o kilometr dál objevíte kolonádu Tří Grácií. Milovníci zážitků si mohou projít nedalekou Stezku bosou nohou, která spojuje Moravu s Rakouskem, nebo obnovenou Naučnou vinařskou stezku.

Ponaučení i zábavu nabízejí také místní muzea - Městské muzeum Valtice, Muzeum vinařství, zahradnictví a životního prostředí, Muzeum tortury nebo Muzeum železné opony. Milovníci bylinek určitě nesmí zapomenout navštívit Bylinkovou zahradu u zámku. Unikátní místo nabízí odpočinek i vzdělávání a můžete si objednat i komentovanou prohlídku nebo navštívit některou z přednášek v nedaleké Galerii Reistna.

A když vás procházky a projíždky Valticemi unaví, není nic příjemnějšího, než načerpat nové síly v některé z mnoha útulných restaurací nebo vinných sklípků u dobrého vína a jídla.



## Letem světem po památkách Valtic

První zmínky o městě pocházejí z roku 1193, je z nich ale zřejmé, že obec vznikla již dříve. Z těchto pramenů vyplývá, že obec přešla z majetku pasovských biskupů pod správu rodu Seefeldů. Ti zde vybudovali hrad, v jehož podhradí vzniklo nové město. Někdy v těchto letech získala ves statut města. Po vymření Seefeldů získalo různé části města několik rodů, mezi které se roku 1387 zařadili i Lichtenštejnové. Ti postupně skoupili od ostatních vlastníků celé Valtice. Letos město oslaví již 825 let své historie, tak se pojďme projít po nejzajímavějších památkách.

Nejpozoruhodnější stavbou Valtic je bezesporu

**zámek.** Toto bývalé sídlo knížecího rodu Lichtenštejnů je pokládáno za jeden z nejvýznamnějších dokladů raně barokní architektury ve střední Evropě. Byl vybudován nedaleko někdejšího hradu a během staletí prošel několika přestavbami až do dnešní podoby. **Zámecká kaple** je považována za jeden z nejkrásnějších interiérů středoevropského baroka.

**Zámecké barokní divadlo** bylo velmi proslulé a konkurovalo dokonce císařské scéně ve Vídni. Jeho současná podoba je replikou původního zámeckého divadla dle archivních plánů a od letošního roku byl opět zahájen jeho provoz, stejně jako

konírny a jízďárny. Vznikly tak dva jevištní prostory a z celého objektu se stalo **Národní centrum divadla a tance.**

Historie **zámeckého parku** ve Valticích je stejně zajímavá jako u parku v Lednici. Park je návštěvníky dosud opomíjený pravděpodobně proto, že jedna jeho část byla dlouhá léta nepřístupná díky hraničnímu pásmu, které ji procházelo. Tomuto odpovídala i péče o park, která byla omezena na minimum. Po roce 1990 byla část zaplacená a zanedbaná část parku péčí vrchního zahradníka obnovena.

**Kostel Nanebevzetí Panny Marie**, raně barokní stavbu, nechal postavit Karel Eusebius. Obraz Nanebevzetí Panny Marie na hlavním oltáři je kopií obrazu P. P. Rubense, menší obraz Nejsvětější Trojice nad ním, je Rubensovým originálem. V kostele se nacházejí i velmi vzácné varhany, postavené žáky světově uznávaného rakouského varhanáře Henckeho.

V blízkosti kostela na náměstí se nacházejí i kašna a sloup. **Kašna** upoutá pískovcovou sochou dívky, stojící uprostřed a **mariánský sloup** byl zhotoven na památku obětí a zažehnání moru, který postihl město v 17. století v několika vlnách. Sloup zakončuje plastika Immaculaty – Panny Marie.

Původní **radnice** stávala na místě dnešní školy, ale několikrát vyhořela. V letech 1887 -1888 byla na jejím místě vystavěna nová budova v novorenesančním slohu, která měla pojmout i okresní soud.

**Kláster milosrdných bratří** s kostelem sv. Augustina a řádovou nemocnicí je dalším zajímavým

komplexem zřejmě barokní architektury. Řád milosrdných bratří přivedl do Valtic kníže Karel I. V roce 1605, aby zde založili novou nemocnici. V 17. století zde působil jako chirurg a botanik Norbert Boccius, autor 17 unikátních herbářů, které jsou dodnes velmi cenné.

**Františkánský klášter.** Minoritský klášter z roku 1286 byl založen Jindřichem IV. z Kuenringua byl obnoven až po husitských válkách. Po odchodu řeholníků v 16. století byl konvent nově osazen františkány. Kostel sousedil s hlavní zahradou a vedlejší trakt byl orientován do františkánské zahrady. V současnosti se o zahradu starají žáci střední vinařské školy a slouží jako výukové zahradní centrum. Momentálně je provoz zahradního centra částečně omezen z důvodu rekonstrukce.

**Belveder** sloužil původně jako letohrádek k výhledu po krajině, čemuž napovídá i jeho poloha. Současně sloužil i jako knížecí bažantnice a ve dvoře ve voliérách byli chováni bažanti a okrasní pávi. V současné době je tento empírový zámeček v rekonstrukci.

Kolem zámečku **Rendez-vous** můžete vidět staré porosty původních dubů. Monumentální stavba ve tvaru triumfálního oblouku uprostřed lesů připomíná slavný Vítězný oblouk v Paříži a je jedním z loveckých zámečků Lichtenštejnů. V horním patře stavby se nachází velký sál, ve kterém se konaly lovecké snídaně.





## Kalendář akcí 2018

## ÚNOR

10. 2.

## VINÁŘSKÝ FAŠANK

tradiční lidová slavnost, občůzka fašankového průvodu městem, návštěva hospodářů, pochováání basy



## BŘEZEN

3. 3.

## VALTICKÝ KOŠT 2018

výstava vin vinarů z Valtic a blízkého okolí

31. 3.

## OTEVŘENÉ VELIKONOČNÍ SKLEPY

putování za vínem po sklepech a vinotékách na Bilou sobotu ve Valticích



## DUBEN

1. 4.

## VELIKONOČNÍ VEČER S CIMBÁLKOU VE VALTICKÉM PODZEMÍ

Valtické Podzemí, velikonoční večer a podzemní zážitková turistika

27. 4.

## SLET ČARODĚJNIC

„Vyhlička do tří zemí“ (Knížecí vyhlička) na Stezce bosou nohou mezi Valticemi a Schratzenbergem (Rakousko), odpoledne plné her, hudby a zábavy

## KVĚTEN

11. – 12. 5.

## 51. VALTICKÉ VINNÉ TRHY

Wimbledon mezi výstavami, jsou nejstarší celostátní soutěže vin v ČR s mezinárodní účastí



Rozšířený přehled akcí naleznete v novém Kulturním kalendáři pro rok 2018

25. 5.

## NOC KOSTELŮ

Valtice – farní kostel na nám. Svobody a klášterní kostel, otevření kostelů

## ČERVEN

2. 6.

## LETNÍ SLAVNOSTI VÍNA A DĚTSKÝ DEN

ochutnávka mladých vín, růžových vín a sektů, kulturní program v podobě vystoupení místních dětských spolků a kapel, tombola se skvělými cenami, zábavný soutěžní program pro děti, moravské kulinařské speciality a další dobroty, prohlídka historického Křížového sklepa a chrámu vina pod Vinařskou stodolou

9. 6.

## VÍKEND OTEVŘENÝCH ZAHRAD

Bylinková zahrada Lu &amp; Tíre Chmelar, zámecký park, Valtice

16. 6.

## HUDBA NA KOLE

hudební zastávky – hudba různých žánrů (čeští a rakouští hudebníci)



16. 6. – 17. 6.

## NOC OTEVŘENÝCH SKLEPŮ VE VALTICKÉM PODZEMÍ

jediný celonoční vinný mejdan na Moravě

23. 6.

## KONCERTNÍ CYKLUS HENCKEOVY BAROKNÍ VARHANY

1. koncert 12. ročníku

21. 6.

## MEZINÁRODNÍ HUDEBNÍ FESTIVAL

CONCENTUS MORAVIAE – 23. ROČNÍK

koncert v rámci festivalu na téma Hudba a humor

23. 6.

## SVÍNĚM PĚŠKY I NA KOLE

prohlídka vinic pěšky i na kole, očima vinaře a ústy milovníka vina. Ochutnávka vin ve vinici, soutěže

24. 6.

## MARTINO HAMMERLE-BORTOLOTTI

MORAVSKÁ FILHARMONIE OLOMOUC, JIHLAVSKÝ SMÍŠENÝ PĚVECKÝ SBOR MELODIE

slavné operní a operetní árie. Ukázka ze zapomenuté opery Templáři na Moravě

30. 6. – 1. 7.

## SLAVNOSTI NA REISTNĚ / REISTENKIRTAG

„Vyhlička do tří zemí“ na Stezce bosou nohou mezi Valticemi a Schratzenbergem (Rakousko)

## ČERVENEC

7. – 15. 7.

## MEZINÁRODNÍ LETNÍ ŠKOLA STARÉ HUDBY –

30. ROČNÍK

interpretáční kurzy pro hudebníky, zpěváky a tanečníky



8. – 14. 7.

## HUDEBNÍ RENDEZ-VOUS VALTICE

barokní perla Zámek Valtice na týden ožije starou hudbou

12. 7.

## VALTICKÁ BAROKNÍ NOC

Živá hudba v podání špičkových ansámbků, zpěv, tanec, jídlo a pití zahradní slavnosti

14. 7.

## ÚVALSKÉ HODY

tradiční krojované hody

19. 7., 26. 7.

## VALTICKÉ ROCKOBRANÍ

21. 7.

## KONCERTNÍ CYKLUS HENCKEOVY BAROKNÍ VARHANY

2. koncert 12. ročníku

28. 7.

## VINÁŘSKÉ MERUŇKOVÉ SLAVNOSTI

A PŘEDHODOVÉ ZPÍVÁNÍ 2018

místní vinarí spojují místní plodiny – víno s meruňkami. Valtická krojovaná společnost doprovází meruňky celodenním programem se spoustou domácích i zahraničních „přespolních“ krojovaných

## SRPEN

1. 8., 8. 8., 15. 8., 22. 8., 29. 8.

## SCĚNICKÁ BAROKNÍ PANTOMIMA

2. 8., 9. 8., 16. 8., 23. 8., 30. 8.

## VALTICKÉ ROCKOBRANÍ

4. 8.

## VÝSTAVA PSŮ: WELSH CORGI A KELPIE

11. 8.

## KONCERTNÍ CYKLUS HENCKEOVY BAROKNÍ VARHANY

3. koncert 11. ročníku, František Kreuzmann (slovo), Lenka Kozderková (flétna)

16. 8.

## MUZEJNÍ NOC 2017

kommentované prohlídky

18. – 19. 8.

## VALTICKÉ KROJOVANÉ HODY

krojovaný průvod, taneční zábava na náměstí

25. 8.

## MOTOSRAZ VALTICE – MEMORIÁL

JANA A ALOJZE VYCHODILA

vystoupení rockových kapel, vyjíždka krajinou v okolí Palavy, příjemné posezení v prostředí zahradní restaurace

## ZÁŘÍ

1. 9.

## PODZIMNÍ SLAVNOSTI VÍNA A DĚTSKÝ DEN

ochutnávka mladých vín, burčáků a sektů, kulturní program, tombola, program pro děti, moravské kulinařské speciality, pokus o překonání rekordu v hromadném vypuštění balonků dětmi, zdarma prohlídka historického Křížového sklepa a chrámu vina pod Vinařskou stodolou

1. 9.

## BAROKNÍ SLAVNOSTI FESTE TEATRALE

8. 9. – 9. 9.

## KLUBOVÁ A SPECIÁLNÍ VÝSTAVA BOBTAILŮ

14. – 15. 9.

## VÍNO BEZ HRANIC / WEIN OHNE GRENZEN

slavnost vína, cestovního ruchu, gastronomie, kultury a mezilidské spolupráce

21. 9. – 22. 9.

## VALTICKÉ DÝŇOBRANÍ VE VALTICKÉM PODZEMÍ

Stovky dýní, možnost vyřezávání na místě. Odrůdové burčáky, dýňové speciality. Dýňový jarmark, volba Miss Dýňobraní

29. 9.

## AUTHOR VALTICKÉ CYKLOBRANÍ

cyklozávod bohatý doprovodným programem - ochutnávky místních specialit a burčáku



30. 9.

## LEDNICKO/VALTICKÝ HUDEBNÍ FESTIVAL 2018

2. koncert: Lovecká hudba - Belliato Quintet  
Dianin chrám (zvaný též Rendez-vous), 2 km od Valtic  
Program koncertu: W. A. Mozart, J. Haydn, J. M. Spenger

## ŘÍJEN



5. – 6. 10.

## VALTICKÉ VINOBRANÍ 2018

5. 10.

hlavní pódium - náměstí Svobody (18:00 – 24:00); III. pódium – areál zámku

6. 10.

hlavní pódium - náměstí Svobody (10:00 – 22:00); II. pódium – areál vinarství CHATEAU VALTICE-Vinné sklepy Valtice a.s. na ul. Vinařská 407 (13:00 – 24:00); III. pódium – areál zámku

Město Valtice a partnery pořádá nejočekávanější akci v srdci Lednicko-valtického areálu. Slavnost vína, burčáku a dobré nálady. Na třech pódích se soustředí směsice hudebních žánrů z celého portfolia české hudební scény. Hlavní pódium na náměstí je centrem této dvou denní slavnosti. Setkáme se s velkým množstvím krojovaných, dětských národopisných souborů, mužských a ženských sborů, ale i hlavních ikon moderní hudby. Další scény nabídnou pestrý program doplňující hlavní pódium. Náměstí se stává tzv. ochutnávací lžičkou tradičních i krajových jídel širokého okolí Valtic. Páteční program na náměstí od 18<sup>00</sup> hod. do půlnoci bude zajímavým startem hlavního dne Valtického vinobraní 2018. V sobotu zahájíme v 10<sup>00</sup> hod. Na hlavním pódium se vystřídá program skupin zvucných jmen až do 22<sup>00</sup> hod. Druhé pódium na ulici Vinařská, v areálu Vinných sklepů Valtice, spustí svou nabídku od 13<sup>00</sup> do 24<sup>00</sup> hod. Lákový program bude doplňovat i Vinařská stodola. Hlavní den Valtického vinobraní se ponese i s programem na zámku. Krojovaný průvod městem, se zastávkou mimo jiné na druhém pódium, vyjde z ulice Sobotní od Střední vinařské školy v pravé poledne a jeho příchod na hlavním pódium na náměstí bude v 14<sup>00</sup> hod. To a mnohé jiné se dá zažít na posledním vinobraní letošní burčákové sezóny 2018.

12. 10.

## LEDNICKO/VALTICKÝ HUDEBNÍ FESTIVAL 2018

7. koncert: Pocta J. M. Spengerovi

Musica aeterna Bratislava

13. 10.

## LEDNICKO/VALTICKÝ HUDEBNÍ FESTIVAL 2018

8. koncert: ZÁVĚREČNÝ GALA OPERA KONCERT

Orchestr Barocco Sempere Giovane

sólo: Simona Houda-Šaturová (sopran), Petr Nekoranec (tenor) a další

26. – 28. 10.

## ČOKOLÁDOVÝ FESTIVAL

## LISTOPAD

10. 11. a 17. 11.

## VALTICKÉ SVATOMARTINSKÉ SLAVNOSTI

&amp; HUŠÍ HODY VE VALTICKÉM PODZEMÍ

17. 11.

## SVĚCENÍ VÍNA

ochutnávka mladých vin

## PROSINEC

2. 12.

## VALTICKÝ ADVENT 2017

slavnostní zahájení Valtického adventu rozsvícením vánočního stromu s kulturním programem a adventním jarmarkem

termín bude upřesněn

## VÁNOČNÍ KONCERT – VALTICKÝ MODRÁSEK

vystoupení pěveckého sboru při ZS Valtice

Vážení přátelé, desítky a možná stovky dalších akcí pořádaných ve Valticích, ať vinných, kulturních, či sportovních, najdete na webové adrese: [www.valtice.eu](http://www.valtice.eu)

## A co zajít ještě někam na výstavu?

**KŘÍŽÁCI – křížové výpravy v 11. – 13. století**  
27. 4. – 28. 10. Státní zámek Valtice

Kult koně

1. 5. – 30. 9. Státní zámek Valtice

Výstava Píše kníže hraběti

1. 5. – 30. 9. Státní zámek Valtice

Výstava Zámek – sídlo pokroku.  
Nejen lichtenštejnské Valtice v čele technického pokroku

1. 5. – 30. 9. Státní zámek Valtice

Historie města, vinarství a lidových tradic  
1. 5. – 31. 10. 2018 (dle otevírací doby muzea)  
Městské muzeum Valtice

INCITY

facebook



**Město Valtice**  
nám. Svobody 21, Valtice  
+420 519 301 400

**Městská policie:**  
+420 734 254 254

**Nemocnice Valtice,**  
Kláštterní 1150, Valtice,  
tel.: +420 519 363 111  
[www.nemvalt.cz](http://www.nemvalt.cz)

MORAVIŇO  
VALTICE



[www.moravino.cz](http://www.moravino.cz)

CHAMPION GRAND PRIX VINEX 2016  
Sauvignon pozdní sběr 2015



Valtice, Mikulovská 176, telefon: 602 505 207



## Zaniklé stavby LVA

Dosud málo známou stavbou, která se nacházela v Bořím lese, je tzv. **Gloriet**. Šlo o pavilon, jehož počátky můžeme hledat v letech 1791–1792, kdy byly v prostoru mezi stávajícími alejemi směřujícími do Břeclavi a Ladné vybudovány nové cesty a v místě jejich protnutí došlo k výstavbě Glorietu. Tato stavba je stále zahalena závojem tajemství, neboť do dnešního dne neznáme ani její přesnou podobu. Pouze víme, že v roce 1837 došlo ke stržení zřejmě původně dřevěné konstrukce a vystavění nového, taktéž dřevěného, pavilonu s osmi sloupy. V roce 1872 byla opravována střešní konstrukce a přibližně po 100 letech byl objekt stržen nebo sám spadl z důvodu dezolátního stavu.

V roce 1794 byl zase původně z přírodního kamene na pravém břehu řeky Dyje, ve středu bývalé klasicistní lednické zahrady – tzv. Hvězdy, vystavěn **Chrám Slunce (Dianin chrám)**. Šlo o klasicistní monopteros – osm dórských sloupů nesoucích zdobenou římsu s kopulí



a stojících asi na dvou až třímetrovém soklu s výklenkem, kolem něhož se ze dvou stran vinulo rampovité schodiště se zábradlím. Z tohoto místa dále vybíhalo osm alejí, přičemž každá byla zakončena překvapující dominantou: minaretem, gotickým domem, římským triumfálním obloukem aj. S nástupem nového knížete v roce 1805 nastala i změna pojetí lednického parku, čímž došlo k přenesení centra pozornosti z bývalé Hvězdy (klasicistního parku) do prostoru na levé straně řeky Dyje, čímž došlo i k přenesení Chrámu Slunce blíže k nově hloubenému Zámeckému rybníku. K odstranění Templu došlo relativně brzy, tj. mezi lety 1820–1824, neboť na dobových plánech se objekt po roce 1824 již nevyskytuje.

O rok později, tj. roku 1795, byl prvním objektem zbudovaným na levém břehu Zámecké Dyje **Čínský pavilon**, jež vnesl do lednické zahrady prvek Orientu. Objekt byl zbudován za účelem uložení šesti hedvábných, ručně malovaných čínských tapet, jež původně pocházely



z Versailles. V roce 1836 byl pavilon opravován a po roce 1848 dokonce stržen a podle plánů architekta Jiřího Wingelmüllera vystavěn v duchu historismu. Následně měla být stavba obnovena ještě jednou, přesto z důvodu dezolátního stavu a vysokých nákladů došlo v roce 1892

k jejímu stržení. Dnes je místo zvýrazněno kruhovým násypem; velká část přilehlého přístaviště je zasypána a v trávě může pozorný turista nalézt pískovcové úchyty, které v minulosti držely velrybí čelisti tvořící portál k pavilonu.

V roce 1799 měla ozdobit lednický park stavba tzv. **Holandské rybníčky**, kterou zkrášlovaly velrybí čelisti, později přenesené k Čínskému pavilonu, a ve které se nacházel bazének s vodotryskem se sousoším Tří Grácií – od sochaře Johanna Martina Fischera z roku 1786. Kde přesně rybníčky stála, zůstává záhadou. Její zánik bývá spojován s úpravou parku v roce 1805.

V letech 1807–1808/1809 vznikl v lednickém parku **Chrám Múz** s obdélníkovým půdorysem přibližně



8,5 x 4 metry. Interiér zdobily sochy Múz, které byly umístěny v osmi nikách a symbolizovaly vědu a umění. Společně s reliéfy je vytvořil sochař Josef Klieber, a právě jeho sochy daly tomuto objektu své jméno. Přibližně v letech 1824–1825 došlo k přemístění soch na nově vystavěný zámeček Tří Grácií. Prázdný interiér vyplnily vázy s květinami a lavičky. Exteriér představoval čtyři schody vedoucí k atriu, kde se nacházelo šest širokých pilířů. Nakonec byl ale v roce 1842 (resp. 1843) chrám zničen, společně s oranžérií a divadlem při stavbě budovy palmového skleníku, tedy z důvodu svého umístění.

V roce 1806 došlo v lednickém parku ke stavbě tzv. **Nových lázní**. Objekt stával do počátku 40. let 19. století na břehu Růžového rybníka, dříve známého jako rybník Lázeňský. Jak popisuje tehdejší návštěvník parku, jednalo se o kubickou stavbu se čtyřmi dórskými sloupy, půdorys budovy byl obdélníkového tvaru zhruba 18 x 7,5 metru. V hlavním sále se po obou stranách nacházely koupací místnosti (bazénky s teplou a studenou vodou) a za zadní stěnou existovala menší místnost se zděnou kašnou. Sochařská výzdoba byla dílem vídeňských sochařů Vogela a Hoylera. Dodnes se zachovalo později neogoticky upravené schodiště.

Je znám i zřejmě nikdy nerealizovaný plán tzv. **Starých či Egyptských lázní**. Jejich stavba měla být dne 11. října 1794 schválena samotným knížetem Aloisem a následně podle plánů architekta Josepha Hardtmutha v lednickém parku i realizována, k čemuž ale zřejmě nikdy nedošlo. Dochované skici ukazují, že návrh byl pojat v egyptském stylu – mohutné stěny, ozdobené reliéfy, nápisy a výklenky s vázami, nesly římsu, která se ve čtyřech stupních úžila, a mohla tak připomínat nedokončenou pyramidu. V interiéru pak měly být umístěny dva bazénky, přičemž nechýbělo ani sloupová a reliéfní výzdoba na stěnách.

Mezi mladší zaniklé stavby lednického parku patří **Lednická loďnice**. Vznikla na břehu rybníka u Opického ostrova podle plánů knížecího architekta Karla Weinbrennera v letech 1896–1897. Šlo o dřevěnou stavbu sloužící k uskladnění lodí/gondol, vystavěnou



na křížovém půdorysu, skládající se z polootevřené části přístaviště, orientované severovýchodním směrem k rybníku a završené v hlavním průčelí trojúhelníkovým předsazeným štítem zdobeným výplní s bohatou profilací. Na tuto část navazovala menší uzavřená část rovněž pravouhelného půdorysu. Hlavní plocha objektu byla zastřešena valbovou střechou, jež ukrývala pět boxů pro lodě, vedlejší části nesly sedlovou střechu zdobenou mytologickými bytostmi. K zániku došlo v roce 1941.

I ve valtické zámecké zahradě stával **letohrádek** s křížovým půdorysem, který byl postaven v roce 1798 nad umělou jeskyní (grottou) na konci jedné z alejí vedoucích do pravidelné francouzské zahrady. Sloupy byly použity z „Redutního sálu“ valtického zámku, přesto jeho podoba není známá. Již v roce 1833 potřeboval objekt nutnou rekonstrukci, v letech 1840–1841 je pak pavilon popisován jako ruina. Nejenže nedošlo k potřebné opravě, ale naopak v roce 1845, potažmo 1846, byl letohrádek stržen. Do dnešních dnů se zachovala pouze umělá jeskyně, známá v lidovém povědomí jako Peklo.

Na konci 18. století začaly na panství vznikat **obelisky**, přičemž ten nejstarší za Lednicí stojí dodnes. Během

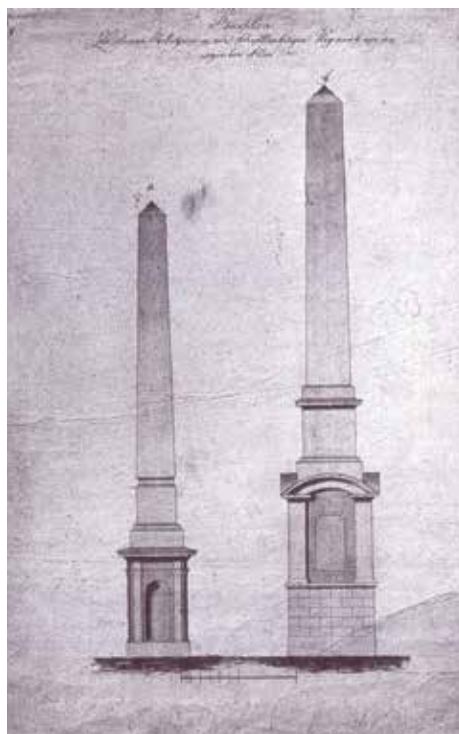

napoleonských válek se v tradici pokračovalo, takže již v roce 1810 existoval na nově vybudovaném ostrově uprostřed Prostředního rybníka další monument, jehož výška dosahovala 13 sáhů, tj. kolem 24,7 metru, a jehož zánik bývá spojován se stavbou nové hráze rybníka.

Ve stejném roce, tj. dne 29. září 1810, mělo dojít ke schválení plánu na stavbu jiného obelisku, nazývaného podle místní pověsti **Facka**, umístěného na půli cesty mezi Valticemi a Lednicí, na vyvýšenině nedaleko obce Hlohovec. S realizací se začalo o rok později, tj. v roce 1811, a v roce 1867 došlo k jeho demolicí, údajně z důvodu zásahu bleskem. Z důvodu neznalosti všech souvislostí byla pověst o knížecí face později nesprávně spojena do dnešního dne s jediným a stále existujícím obeliskem.

Poslední monument byl taktéž vztyčen v roce 1811, přičemž šlo o obelisk nacházející se na staré cestě vedoucí do Schratzenbergu, jež navazovala na ulici Růžovou. Objekt tak tvořil protipól památníku za Lednicí. V roce 1869 však objekt poškodil mráz a v březnu roku 1870 přestal „valtický“ monument existovat.

Ani všechny lovecké zámky v Lednicko-valtickém areálu se nedochovaly do dnešních dnů. Přímo na současné rakousko-české hranici se nacházel **Katzelsdorfský lovecký zámek**, který se skládal



ze dvou částí: ze samotného klasicistního zámečku a dvou přiléhajících křídel myslivny. Realizace proběhla v letech 1817–1818 podle plánů knížecího architekta Josefa Jiřího Kornhäusela, přesto byl objekt dokončen až za jeho nástupce architekta (Josefa) Franze Engela v roce 1819. V letech 1905–1907 pak probíhala nejrozsáhlejší rekonstrukce celé stavby, při které byly restaurovány původní reliéfy a současně zde byly umístěny dva nové reliéfy s antickými loveckými výjevy – Lov na jelena a Lov na divokého kance. Po druhé světové válce následovaly značné opravy Katzelsdorfského zámečku, respektive myslivny. Přesto byl z mocensko-politických důvodů hajný v roce 1953 vystěhován, zámek dokonce o tři roky později vyhořel a na přelomu 50. a 60. let byl rozebrán zaměstnanci státních lesů a vojskem pohraniční stráže. Materiál z objektu posloužil ke stavbě rodinných domů, garáží aj. ve Valticích. Kamenný reliéf s motivem Lovu na divokého kance se dnes nachází na valtickém zámku.

I Hlohovec má svou zaniklou stavbu – **Rybářskou chýši**. Ta byla postavena z velkých kmenů stromů s polokruhovitým půdorysem, uvnitř pak vyzdobena emblémy rybářství – rybami a zrcadly, která odrážela okolní kouzelnou krajinu. Vstup rámovala dvě velrybí žebra. Z umělé terasy objektu, jež byla taktéž zhotovena z kmenů stromů, se dal zhlédnout samotný Hlohovecký rybník s Hraničním zámečkem, ale i největší rybník Moravy – Nesyt. K domku přiléhala zahrada s „přátelským“ posezením, kde bylo osm pěkných, kamenem obložených sádek na ryby. Přesný rok vzniku ani zániku není znám.



Bc. Daniel Lyčka  
www.katzelsdorfskyzamecek.webnode.cz



Villa Daniela  
VENKOVSKÉ SÍDLO MILOVNÍKŮ VÍNA

Úvaly u Valtic,  
Úvaly 77, 691 42  
telefon: +420 774 111 776, +420 776 245 851

www.villadaniela.cz





## Vinařské Centrum Excellence

Vloni v září se otevřely dveře Centra Excellence pro vinohradnictví a vinařství ve Valticích.

Jde o dvoupodlažní budovu, která je zázemím pro vinaře, malý park s vinicemi a vinařskou naučnou stezku. V budově vzniklo výukové cent-



rum pro školní i celoživotní vzdělávání. Mohou se zde pořádat vinařské kongresy, konference a nominační výstavy ve spolupráci s Národním vinařským centrem. V novém přednáškovém sále

se budou konat semináře a školení určená pěstitelům a výrobcům vína, ale také jeho příznivcům, konzumentům a v neposlední řadě studentům školy.

Pracovníci poskytnou veřejnosti služby v oblasti propagace i podpory vinohradnictví a vinařství. Nové centrum se nachází přímo ve Valticích v blízkosti vinařské školy, která je majitelem budovy z první republiky a navazující přístavby. Pro studenty vinařské školy je toto centrum velkým přínosem, a to nejen proto, že budou mít žáci přístup na přednášky zahraničních lektorů i k nejnovějším poznatkům z oboru vinohradnictví. Nejcenější část původní budovy zůstala zachována, zbourána byla pouze pozdější nekvalitní přístavba. K dispozici je velký sál s jevištěm, archiv, zasedací místnost i kanceláře. Prostory jsou navrženy tak, aby vyhovovaly nejen pro školení, degustace, ale i skladování vzorků vín a pořádání kulturních akcí, které jsou zde plánovány již během roku 2018.

## Studenti z Valtic žijí vínem



dářství, ale také v úplně nových sklenicích v areálu Františkánské zahrady. Žákyně oboru Prodavačka/aranžérka květin svoji praktickou výuku zvládají v areálu školy, kde mají dílnu a také v různých květinářstvích v Mikulově a Břeclavi. Svá díla každoročně vystavují na tužemských i mezinárodních soutěžích a slaví velké úspěchy. Jejich výtvoři můžete vidět na Tradiční vánoční výstavě, kterou škola pořádá vždy v prosinci v prostorách tělocvičny.

Součástí studia bývají také exkurze a praxe v zahraničí. Každoročně odjíždějí studenti oboru Vinohradnictví a většinou i studenti oboru Agropodnikání na tři až čtyřtýdenní pobyt do Riscle ve Francii, kde získávají praktické znalosti ze zpracování hroznů a práce na farmě. V září tráví studenti týden na Střední vinařské škole v Modre na Slovensku. Na týdenní exkurzi do Mariboru ve Slovinsku se jezdí jednou za dva roky. Jarní mezinárodní zemědělské výstavy v Paříži spojené se soutěží mladých degustátorů se každý rok zúčastňuje některý ze studentů, aby zazářil a přivezl do školy mezinárodní ocenění.

Vyvrcholením celoročního snažení zaměstnanců i studentů bývá Valtické vinobraní, které připravuje Město Valtice ve spolupráci s vinařskou školou. Studenti čtvrtého ročníku zajišťují mimo jiné výzdobu areálu a průvod. Škola má i své stánky na náměstí, kde se prodávají její produkty – burčák, víno i pálenky. Ostatní studenti obléknou své nebo zapůjčené kroje

a stávají se nedílnou součástí krojovaného průvodu, který jde za zvuků dechové muziky od školy k CHÂTEAU Valtice, poté na školní hospodářství a nakonec na náměstí, kde studenti předají hrozn úrody panu starostovi a řediteli školy.



Valtice mají dlouhou vinařskou historii, krom toho zde ale také díky střední vinařské škole vyrůstají nové generace vinařů. Škola, která byla založena již v roce roku 1873, je jedinečnou školou v České republice

právě proto, že vychovala mnoho prestižních vinařů. Po sloučení s lednickým zahradnickým učilištěm v roce 2003 došlo k dalšímu zvratu v osudu školy, protože po ukončení studia se neloučí „jen“ s budoucími skvělými vinaři, ale také se zručnými a kreativními aranžérkami květin. Pro svou výjimečnost z hlediska oboru Vinohradnictví byla škola v roce 2015 zařazena mezi 100 PAR EXCELLENCE středních škol v celé České republice, na což mohou být všichni zaměstnanci hrdí.

Život na této škole je hektický a plný očekávaných i neočekávaných příležitostí k neustálému zlepšování nejen výuky, ale také praxe, kterou v průběhu studia absolvují všichni žáci, ať už se jedná o maturitní obor Vinohradnictví, kde praxe studentů probíhá nejen ve vinohradě, v sadech, ale také v agrolaboratoři, ve školním sklepe nebo v pěstítkové pálenici, kterou škola nově otevřela v září roku 2012, obor Agropodnikání pak studenty učí připravit se na realitu všedních dnů ve školní prodejně Rolníka, poté u koní, v turistických informačních centrech, v restauračních zařízeních, školní kuchyni a od jara roku 2015 také v nové vzniklé malé školní ekofarmě, kde jsou chováni poníci, ovce a kozy. Žáci učňovského oboru Zahradník se zaměřením na vinohradnictví absolvují svoji učební praxi ve školních vinohradech a ve školním hospo-

## PODZEMNÍ MĚSTO VÍNA - OTEVŘENO CELOROČNĚ



**VALTICKÉ  
PODZEMÍ**

Podzemní město vína & vinařství



**VALTICKÉ PODZEMÍ** - Podzemní město vína je unikátní labyrint historických vinných sklepů v celkové délce 900 m, datovaných až k roku 1289. V tomto podzemním městě vína, vítězi ankety TOP Vinařský cíl 2015 zažijete snoubení vína a historie.



NAVŠTIVTE NÁS: Vinařská č. ev. 47, 691 42 Valtice

REZERVACE: tel: +420 723 600 423  
info@valticepodzemni.cz

Aktuální program naleznete na  
www.valticepodzemni.cz



## Tři Grácie - (u)mění



Historické události kreslí do map křivky, rozdělují nejen území, ale i jejich obyvatele. Věci, které je dříve spojovaly, bývají částečně potlačeny a mnohdy i násilím potlačeny. Tak tomu bylo i v době, kdy nás dělil od sousedního Rakouska neprostupný plot. Myšlenka znovu navázat na dřívější soužití obou národů a současně pokračovat v duchu lichtenštejnských krajinotvůrců, dala vzniknout projektu Tři grácie - (u)mění. A protože charakteristickým znakem umění je, že nezná hranice, stává se umění tou nejlepší spojnicí.

Když Lichtenštejnové vybudovali Lednicko-valtický areál, svoji „zahradu“ poznání, neuzavřeli ji pouze pro vyvolené. Stavby, sochy i reliéfy měly všeobecně lidi okouzlovat, povznášet, inspirovat. Stejného cíle chce dosáhnout i projekt „Tři grácie - (u)mění“. Do krajiny, přesahující památkou zónu LVA, budou osazena díla významných rakouských i našich tvůrců, sochařů. V dané trase, probíhající našim i rakouským územím, se bude možné setkat s plastikami, které z mnohdy opomíjených míst učiní místa jedinečná a krajina tak bude obohacena o nový estetický prvek.

„Touha potkat se s krajinou, nechat se jí okouzlit a překvapit, je v nás geneticky zakódována. A je ještě více naplněna, když v ní nalezneme souznění člověka s přírodou a s uměním“.

Ing. Petr Omelka

www.reistna.cz

**Vína originální certifikace  
vinařská obec Valtice**  
Ryzlink rýnský a Sylvánské zelené  
www.vocvaltice.com

MORAVÍNO s.r.o., CHÂTEAU VALTICE - Vinné sklepy Valtice, a.s.,  
Petr Procházka, ing. Jiří Kopeček, Střední vinařská škola Valtice





## Hudba ve Valticích

Stejně neodmyslitelné, jako k Valticím patří víno, stává se jejich nedílnou součástí i hudba, která se zde promítá v různých podobách a setkává se s ní na různých místech. Kouzlo města inspiruje k pořádání několika festivalů od jara do podzimu, ale nejen vážná hudba přiláká do města své příznivce.

Takže ať už letos do Valtic zavítáte z jakýchkoliv důvodů, určité byste si neměli nechat ujít některý z úžasných koncertů, kterých se zde v kostelích,

divadle i na zámku koná během roku bezpočet. Na výběr máte například některý z pravidelných koncertů cyklu Henckeovy barokní varhany, z koncertů festivalu Concentus Moraviae nebo třeba na podzim z Lednicko-valtického hudebního festivalu. Spojení jízdy na kole s hudbou můžete zažít a užít i letos při třetím ročníku Hudby na kole, která spojila Lednicko-valtický areál se sousedním Dolním Rakouskem.

## 23. ročník festivalu Concentus Moraviae

Mezinárodní hudební festival Concentus Moraviae i letos v červnu nabízí možnost propojit jedinečné hudební zážitky s návštěvou inspirativních míst jižní Moravy a Vysočiny. Během tohoto měsíce se každoročně koná více než třicet koncertů klasické hudby s přesahy do jiných žánrů na zámcích, zámeckých nádvořích, v kostelích i synagogách dvou desítek moravských měst. S populární sedmou *Humoreskou* Antonína Dvořáka coby svou ústřední melodií se v tomto roce festival vydává zkoumat fascinující propojení mezi hudbou a humorem.

**čtvrtek 21. 6. 2018 / 19:30**  
Valtice, Zámecké divadlo

DRAMATODIA ENSEMBLE  
ALBERTO ALLEGREZZA / umělecký vedoucí

Program:  
Adriano Banchieri: Barca di Venetia per Padova

Neváhejte a nalodte se na pravidelnou říční linku Benátky – Padova! Společnost vám bude dělat hudební divadelní boloňský ansámbl Dramatodia a jeho výpravná inscenace rozverně madrigalové komedie, kterou na počátku 17. století zkomponoval Adriano Banchieri. Sám se na podobné bárce plavil a ve své komedii mistrovsky popsal pestrou společnost cestujících: kupec, kurtizána, studenti, zamilovaný pár,

válečný veterán, šišlavý cizinec... každý z pasažérů se představí ve svém madrigalu napsaném přímo na tělo. Představení okrášlí nádherné renesanční kostýmy i slavné kožené masky používané v komedii dell'arte.

**neděle 10. 6. 2018 / 19:30**  
Mikulov, zámek, Velký zámecký sál

CRACOVIA DANZA  
ROMANA AGNEL / umělecká vedoucí  
COLLEGIUM MARIANUM  
JANA SEMERÁDOVÁ / umělecká vedoucí  
PATRICIA JANEČKOVÁ / soprán  
JAROMÍR NOSEK / bas

Program:  
Balet o kávě  
Johann Sebastian Bach: Kaffeekantate BWV 211

Tančící kávové šálky, kávové konvice i kávová zrna. Jako inspirace baletního představení polského souboru Cracovia Danza slouží nejen slavný míšeňský porcelán, ale také tradice 18. století inscenovat tance s fantazijními a exotickými předměty. Přirozeným hudebním doprovodem humorného baletu o kávě je Kávová kantáta Johanna Sebastiana Bacha. Premiéra této skladby se odehrála v Café Zimmermann v Lipsku a popisuje scény z každodenního života, jejichž ústřední zápletkou je samozřejmě... pití kávy.

## Lednicko / Valtický hudební festival 2018 proběhne letos již potřetí

Druhý ročník hudebního festivalu v roce 2017 obohatil kulturní a společenské dění na jižní Moravě a okolních regionech. Festival se již stává tradiční akcí podzimu, kdy i Liechtensteinové v době lovecké sezony žili kulturou nejvíce. Za vlády rodu Liechtensteinů byla tato oblast kulturním centrem s mezinárodním vlivem. Festival tuto tradici oživuje.

Spojení kouzla místní architektury s krásou vážné hudby se ukázalo správným propojením a přivedlo do těchto objektů během 8 festivalových koncertů velké množství posluchačů.

V dalším 3. ročníku 2018 by festival rád navázal svou dramaturgií na kapelníka rodu Liechtensteinů Josefa Triebenseeho. Tento skvělý hudebník, který premiéroval na druhý hoboj Mozartovu operu Kouzelná flétna, byl kapelníkem u knížete Aloise I. Po rozpuštění kapely v době napoleonských válek se stal od roku 1816 na třicet let ředitelem Stavovského divadla v Praze. Při tvorbě dramaturgie se bude vycházet mimo jiné z faktur, které každoročně vystavil svým pánům a které dohledal ve vídeňských archívech ředitel a dramaturg festivalu MgA. Jiří Partyka. Tak po staletí odmlece zazní na zahajovacím koncertu v roce 2018 znovu jedna z posledních skladeb Franze Josefa Haydna „Insanae et vanae curae“.

LVHF si pohrává s drobnými detaily a kombinuje tak genius loci s kulturním odkazem rodu Liechtensteinů a se současným světem klasické hudby. Spolek LVHF, který celý festival organizuje věří, že právě tyto souvislosti diváka zaujmou i v tomto ročníku.

V druhém ročníku byl poprvé zvolen koncept osmi koncertů. Číslovka osm, symbol nekonečna, byla číslem Zednářů, ke kterým se pravděpodobně i mnozí Liechtensteinové počítali. Počet osmi koncertů bude zachován i letos.



foto: © CEMA - Jiří Sláma



### VINAŘSKÁ AKADEMIE VALTICE

Nám. Svobody 16, 691 42 Valtice  
519 352 083, 774 145 437, vin.akad@telecom.cz  
WWW.VINARSKA-AKADEMIE.CZ

NEJSTARŠÍ A NEJUSPĚŠNĚJŠÍ  
PARTNER PRO VZDĚLÁVÁNÍ  
O VÍNĚ

již od r. 1994

### VZDĚLÁVÁNÍ O VÍNĚ

- PRO ŠIROKOU VEŘEJNOST  
víkendové kurzy
- PROFESNÍ VZDĚLÁVÁNÍ  
(Sommelier, Vinařský průvodce)

### DÁRKOVÉ POUKAZY

### VINAŘSKÝ DŮM

Valtice, Nám. Svobody 16, 777 743 492



### VÝROBA VÍNA A PRODEJ

Zásilkový prodej – [eshop.vinumbonum.cz](http://eshop.vinumbonum.cz)

### VINOTÉKY VINUM BONUM

nám. Svobody 16, Valtice \* Zámek Lednice  
[www.vinumbonum.cz](http://www.vinumbonum.cz)

### VINAŘSTVÍ JIRÍ KOPEČEK

VALTICE – VINAŘSKÝ DŮM  
Náměstí Svobody 16



VINNÝ SKLEP HRADEBNÍ  
Hradební 114, Valtice





# Nejlepší vína z Moravy i Čech najdete v expozici Salonu vín ČR na zámku ve Valticích



Salon vín České republiky je místo, které by měl aspoň jednou v životě navštívit každý milovník vína. Čeká na něj pečlivě vybraných 100 nejlepších vín z celé republiky pro aktuální sezonu. K tomu, aby z něj na vás také něco zbylo, stačí jediné – přijet a ochutnat ho.

Stálá degustační expozice Salonu vín ČR navazuje na naši nejvyšší národní soutěž vín. V té se formou náročného odborného hodnocení nejlepšími degustátory vybere 100 nejlepších vín, oceněných zlatou medailí Salonu vín ČR pro daný rok.

Vína přihlášená do Salonu vín musí nejprve projít systémem nominačních oblastních soutěží systému Národní soutěže vín, garantovaných Svazem vinařů ČR (ve vinařské oblasti Morava jsou to 4 soutěže pro podoblast znojenskou, mikulovskou, velkopavlovickou a slováckou; dále je jedna společná pro vinařskou oblast Čechy). Teprve na základně nominace může přihlásit vinař své víno k hodnocení ve finální soutěži - Salonu vín - národní soutěži vín ČR, kde je hodnocení dvoukolové.

Po vybrání kolekce Salonu vín jsou tato vína nakoupena v množství uvedeném ve statutu a uložena ve sklepních prostorách Salonu vín na Valtickém zámku. Zde jsou k dispozici veřejnosti, jež má možnost ochutnat kterékoliv ze zde uložených vín. Vína uložená v degustační expozici Salonu vín jsou určena ke vzdělávání návštěvníků o víně a propagaci a podpoře našeho vinařství tím, že široká ve-

řejnost, včetně zahraničních návštěvníků, má možnost naše nejlepší vína ochutnat na jednom místě a v důstojných podmínkách a zároveň se dozvědět všechny podstatné informace o každém víně i vinařích, jejichž vína budou v Salonu vín České republiky zastoupena.

Každé víno má svůj prezentační box, ve kterém jsou láhve uskladněny. Zároveň je na boxu kompletní popis vína, včetně analytických údajů, sensorické charakteristiky a také profilu mohutnosti a struktury vína a aromatického profilu. Veškeré údaje jsou vedeny také v katalogu.

V degustační expozici naleznete dokonce více, než jen 100 vín se zlatou medailí Salonu vín. Nad rámec této kolekce probíhají sezonní prezentace například vín se stříbrnou medailí Salonu vín (vína, která se v soutěži umístila na 101 – 200 místě za předpokladu, že obdržela minimálně 83 bodů ve stobodové stupnici), mladá růžová vína, vína oceněná na zahraničních soutěžích atd.)

Prezentovaná vína je možno samozřejmě i zakoupit. Součástí sklepních prostor Salonu vín je také naučná expozice o našem vinařství a vinařských oblastech, síň slávy vinařství ČR a také recepce s prodejnou dárkových obalů na láhve, vinařské literatury, degustačních skleniček, sommeliérských potřeb, pochutin k vínu atd.

Návštěvník si může vybrat z několika typů degustačních programů. Nejoblíbenější je takzvaná „vol-

ná degustace“, kdy zájemce může volně individuálně chutnat téměř všechna prezentovaná vína (mimo vín sladkých a sektů). Další možnosti jsou degustace provázené a komentované sommeliérem. Tento typ degustací je určen pro objednané skupiny. Další zajímavou možností je ochutnávka vín pomocí speciálního degustačního automatu značky „By the Glass“.

Otevřeno je celoročně (mimo měsíce ledna, kdy probíhá příprava nového ročníku degustační expozice) ve dnech úterý až sobota; v turistické sezoně (červen – září) také v neděli.

Degustační expozici je možno navštívit také zdarma bez degustace za účelem prohlídky nebo nákupu prezentovaných vín.



## Projděte si naučnou vinařskou stezku

Naučnou vinařskou stezkou v okolí Valtic vás provedou informační panely, které informují o pěstování vinné révy, historii vinařství a také o historických památkách vyskytujících se v blízkosti stezky. Její součástí je také naučná vinice se sortimentem odrůd révy vinné a různými druhy vedení, kterou připravila Střední vinařská škola Valtice.

Stezka začíná v těsném sousedství zámku přímo na valtickém náměstí. Odtud vede trasa přes zámecký areál do rozsáhlých valtických vinic, kde se dozvíte to nejdůležitější o celoročních pracích ve vinohradech. Texty na tabulích, doplněné obrázky, jsou připraveny ve třech jazykových mutacích (česky, anglicky a německy). Na nejvyšším místě naučné stezky, na kopci Reistna nad Valticemi, můžete z romantické kolonády shlédnout celý Lednicko-valtický areál. Dále cesta pak pokračuje vinicemi s několika dalšími zastaveními až k budově Střední vinařské školy a dále zpět do historické části města. Procházku nebo projížďku na kole ale můžete zakončit i v některém z řady vinných sklípků, které návštěvníky zvou svou pohostinností. Ať už se rozhodne stezku projít pěšky nebo projet na kole, můžete to udělat v kterémkoliv ročním období. Její délka je cca 5 km a projdete ji pěšky za 2 – 3 hodiny.

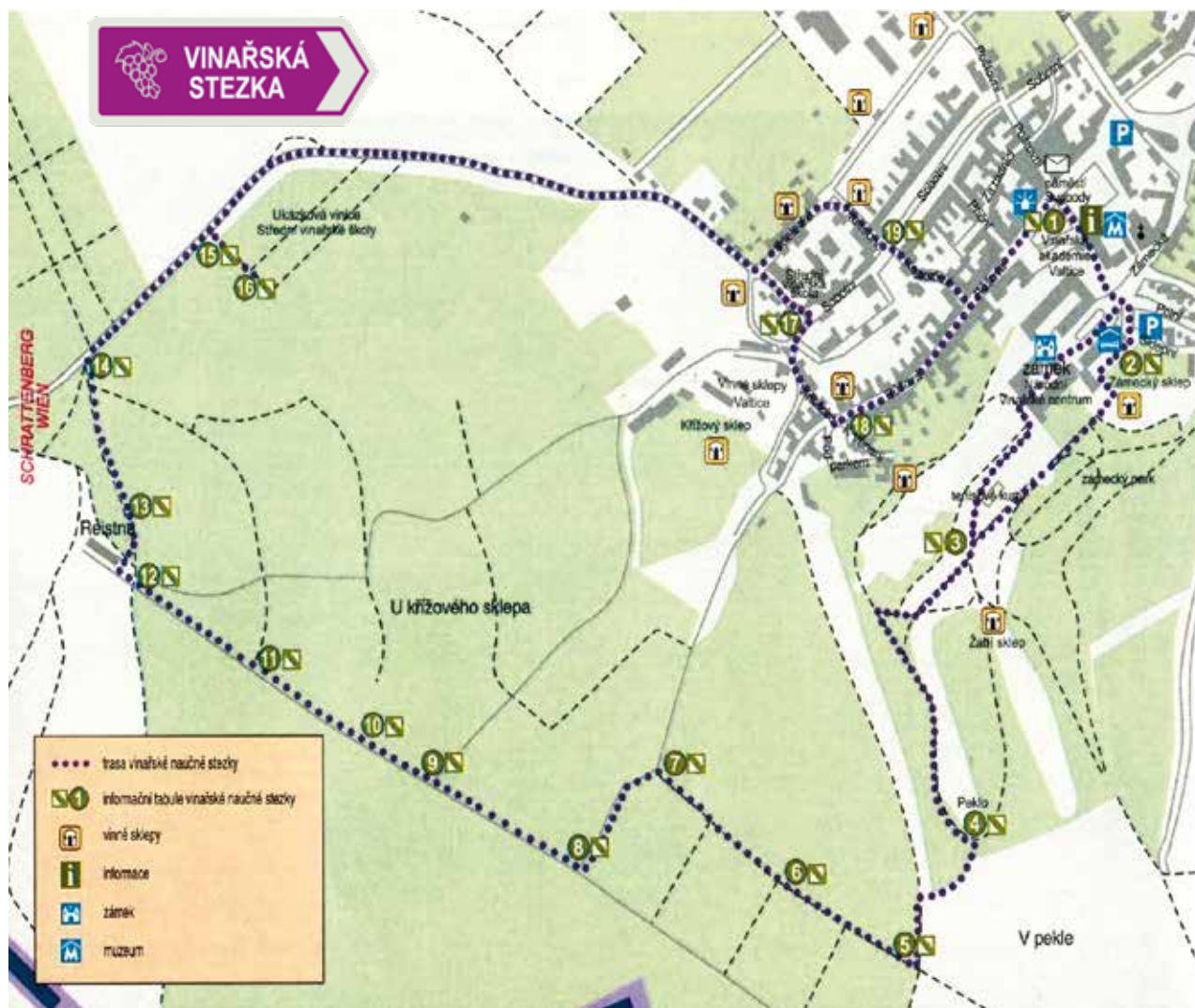

**Půjčovna jízdních kol**  
Bike rental Radverleih

K Lesíku 815 +420 777 808 790  
Valtice www.huranakolo.cz

### Víte že ...

- Největším sklepem v republice je **Křížový sklep** z roku 1640 a nazývají zde vína ve 300 dřevěných sudech s kapacitou 400 000 litrů?
- **Zámecký sklep** z roku 1430 patří mezi nejstarší vinné sklepy v Evropě?
- Vinařská škola vyrábí své víno ve školním sklepě **Venerie** z hroznů vypěstovaných ve vlastních vinicích?
- Labyrintem obnovených částí historických měšťanských sklepů je **Valtické Podzemí**?

### Informační panely

1. Vinařský dům
2. Zámecký sklep
3. Zámecký park
4. Umělá jeskyně Peklo
5. Zima na vinici
6. Jaro na vinici
7. Léto na vinici
8. Podzim na vinici

### 9. Křížový sklep

10. Historie vinařství
11. Valtice
12. Rakousko - náš vinařský soused
13. Historie valtického vinařství
14. Vinařská oblast Mikulov
15. Ukázková vinice SOŠ vinařské
16. Pěstování révy vinné
17. Valtické podzemí
18. Venerie
19. Střední vinařská škola Valtice







# LEDNICE

perla jižní Moravy

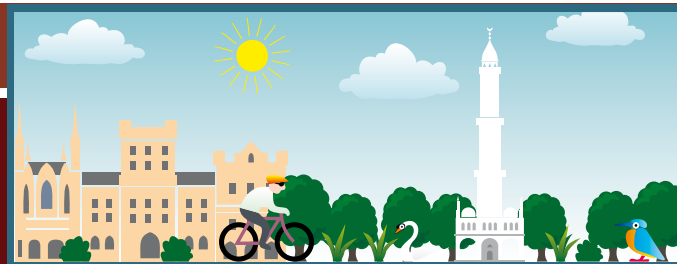

## O zámku Lednice

Státní zámek Lednice je jednou z nejnávštěvovanějších památek v naší republice. Od roku 1945 je majetkem státu a je spravován Ministerstvem kultury ČR prostřednictvím Národního památkového ústavu Praha. Novogotická přestavba v 19. století z něj vytvořila romantické sídlo obklopené jedním z největších evropských parků (téměř 200 ha), ve kterém najdete palmový skleník, benátskou kašnu, římský akvadukt, čínský pavilon, minaret a umělou zříceninu Janův hrad. Díky unikátnímu propojení stavebních památek s okolní, člověkem formovanou přírodou, byl

v roce 1996 celý Lednicko-valtický areál zapsán do Seznamu světového kulturního a přírodního dědictví UNESCO.

Dnešní vzhled pochází tedy z let 1846-1858, kdy kníže Alois II. z Liechtensteina usoudil, že Vídeň je pro pořádání letních slavností nevhodná a nechal Lednici přebudovat na reprezentační letní sídlo v duchu anglické gotiky. Pro pořádání velkolepých setkání evropské šlechty sloužily reprezentační sály v přízemí (dnes I. prohlídkový okruh), které jsou vybaveny vyřezávanými stropy, dřevěným obložení stěn a vybraným mobiliárem. V 1. patře zámku pak můžete navštívit soukromé pokoje Liechtensteinů. Ve 2. patře pak pokoje dětí a jejich guvernantelek, spolu s muzeem loutek Milana Knížáka.

## Salonky na minaretu jsou již přístupné

V červnu loňského roku se téměř po 40 letech otevřely salonky v 1. patře minaretu. Tato unikátní stavba, vybudovaná v letech 1797 až 1804 podle návrhů slavného architekta Josepha Hardtmutha, prošla v posledních 10 letech nákladnou památkovou obnovou. Nejdříve byla zajišťována narušená statika objektu, poté došlo k opravě venkovní fasády věže a střech



a nyní byly dokončeny restaurátorské práce na malovaných stropích salonů a nádherných mozaikových podlahách. Celý projekt s rozpočtem 30 milionů korun

byl financován z prostředků Ministerstva kultury ČR a k jeho úplnému dokončení chybí jen obnova spodní části exteriérů, která je plánována na rok 2018.

Mimořádný prohlídkový okruh vám nabídne pohled do prostor, které knížecí rodina Liechtensteinů a jejich významní hosté využívala při procházce parkem jako místo pro odpočinek a osvěžení. Tehdejší obliba romantických staveb se odrazila i na podobě vyhlídkové věže a jejích salonů – architekt Hardtmuth se inspiroval orientálními stavbami a tomuto vkusu přizpůsobil i interiér salonů. K vidění je i část původního vybavení z počátku 19. století, a dozvědět se můžete i podrobné informace nejen o stavbě samotné, ale i o nádherném parku, který je právě z minaretu nejlépe viditelný.

Na tento okruh je nutná rezervace, doporučujeme však nákup lístku předem přes odkaz „Koupit lístek“ u detailu prohlídkového okruhu.

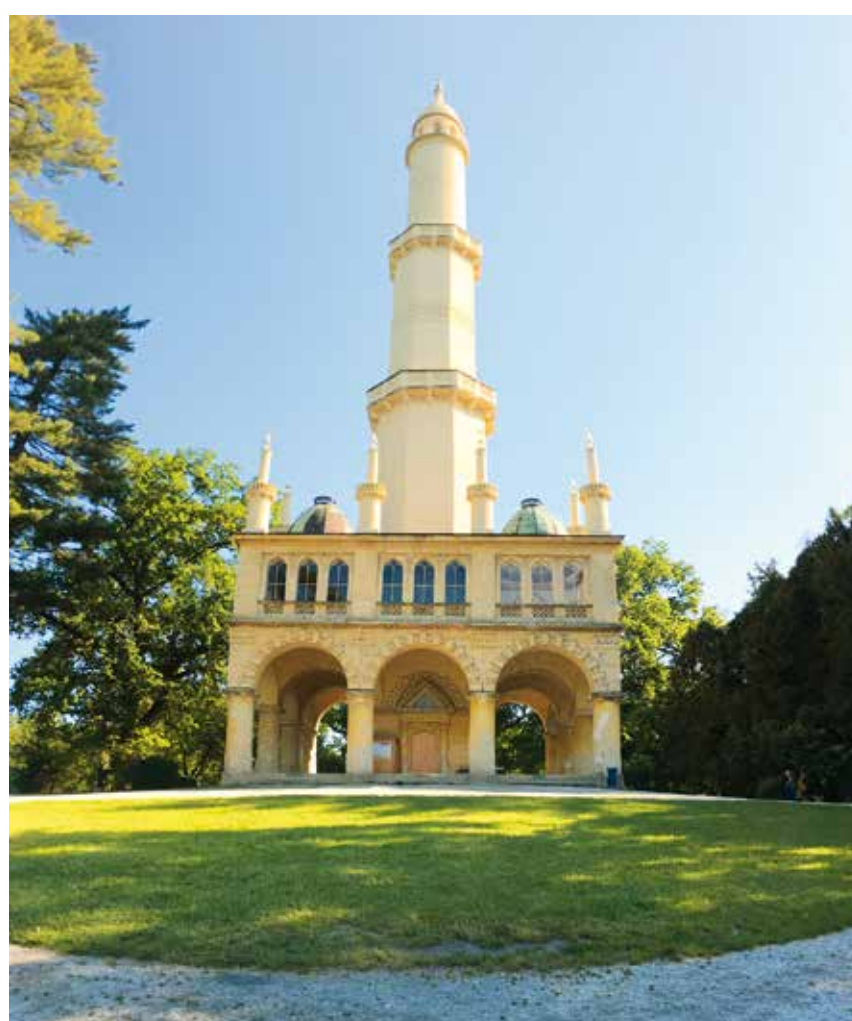

Ať už se rozhodnete přijet do Lednice za vínem, památkami nebo zrelaxovat do zdejších lázní, vždycky vás přivítá s otevřenou náručí a pohostinností, která je jihu Moravy vlastní. K zážitkům, na které se můžete těšit, patří třeba prohlídka zámku, skleníku, procházka parkem, nebo lázeňskou kolonádou. Zámeckou Dyjí, plnou tajemných zákoutí, můžete plout lodi k Janohradu i Minaretu anebo si park prohlédnout z vozu kočáru, taženého

koňmi. Své zážitky můžete umocnit dobrým jídlem a vínem, protože ani o gastronomické speciality není v Lednici nouze. Domácí zabijačky, zvěřinové hody, svatomartinská husa – to vše láká mlsné jazyčky k návštěvě této moravské perly. Zahanbit se přirozeně nenechají ani vinaři. Na kostech a výstavách vín představují to nejlepší ze své práce.

Možností, jak si pobyt v Lednici užít a zpříjemnit, zde najdete bezpočet.



## Mrtvé moře na dosah ruky

Věděli jste, že v Lednici mají moře? Ano, čtete dobře. V Lázních Lednice využívají k léčbě přírodní léčivý zdroj, **jodobromovou minerální vodu, která svým složením připomíná Mrtvé moře**. Je to jedna z nejkvalitnějších léčivých vod svého druhu v Evropě. Využívá se k léčbě pohybového ústrojí, neurologických a gynekologických nemocí či cévních onemocnění.

Jodobromová solanka, jak se jí také říká, má vynikající protizánětlivé a hojivé účinky a v lázeňském domě ji aplikují formou koupelí. Ponořte se do hojivé lázně a nechte na sebe působit blahodárné účinky lednické solanky, a to nejen ty léčebné, ale i preventivní, regenerační a omlazující.



V lázeňském domě Perla se můžete nechat rozmazlovat i jinými procedurami, kterých je v nabídce více než sto. Pestrou nabídku procedur doplňují pobytové balíčky od víkendových až po týdenní. Je jen na Vás jak intenzivní a dlouhý Váš pobyt bude. Vždy se o Vás postarají zkušení profesionálové a díky téměř rodinné atmosféře se zde bude cítit jako doma.

Lázeňští hosté jistě ocení komfortní dvoulůžkové pokoje, možnosti využití bazénu a županu zdarma po celou dobu pobytu, které jistě přispějí k většímu pohodlí. Pro letní měsíce jsou vybrané pokoje vybaveny klimatizací. Do všech částí budovy je pak zajištěn bezbariérový přístup.

Novinkou pro rok 2018 je rozšíření nabídky kosmetického ošetření, které ocení především dámy. Ostatní mohou vyzkoušet třeba masáže horkým voskem či tělový zábal vegetal, které jsou letošním hitem.

Patříte-li mezi jednodenní návštěvníky Lednice, jistě oceníte možnost využití ambulantních procedur, na které se můžete objednat telefonicky a zprjemnit si svůj výlet hodinkou či dvěma v lázních. Věřte, že i krátký relax Vám pomůže načerpat nové síly. A svůj den můžete zakončit v lázeňské kavárně při dobré kávě, třeba mandlové, kterou si můžete vychutnat společně s ohříváním pravým lázeňským oplatkem. Nejlepší čas na lázně? Ano, v Lázních Lednice je to možné po celý rok.



### KALENDÁŘ AKCÍ 2018

#### DUBEN

##### TRADIČNÍ VÍTÁNÍ JARA – ZAHÁJENÍ XX. PLYVEBNÍ SEZÓNY

Zahájení další plavební sezóny s velikonočním jarmarkem a bohatým kulturním programem



##### VELIKONOČNÍ ZASTAVENÍ NA RYBNÍČNÍM ZÁMEČKU

Květinová výzdoba, výstava, pro širokou veřejnost

##### VÝSTAVA VÍN LEDNICE LVA 2018

Multifunkční sál zámeckých jízdáren

##### TRADIČNÍ RYBÁŘSKÉ ZÁVODY PRO Dospělé a MLÁDEŽ

Rybářské závody pro děti a dospělé

#### KVĚTEN

##### XI. VÝSTAVA VÍN LEDNICKO-VALTICKÉHO AREÁLU

autokemp Apollo, pátek ve 14.00 hod. do 22.00 hod. a v sobotu od 10.00 do 22.00 hod., cimbálová muzika

##### MÁJOVÁ SLAVNOST

Lázeňská kolonáda  
Slavnostní zahájení lázeňské sezóny

#### ČERVEN

##### ČERVENOVÁ NOC

Lázeňská kolonáda Lednice

##### HUDBA HRADNÍ STRÁŽE A POLICIE ČR

Čestné nádvoří zámku Lednice  
Hudba hradní stráže a Policie České republiky, akce se koná pod záštitou pana radního Ing. Leoše Trzíla



#### ČERVENEC

##### LÁZEŇSKÁ PÁRTY

Lázeňská kolonáda Lednice  
Lázeňská párty v areálu lázeňské kolonády, bohatý doprovodný program

##### LEDNICKÉ KROJOVANÉ HODY

Zámecké náměstí Lednice  
Tradiční krojované hody s dechovou muzikou a předtančením besedy



##### LETNÍ KINO NA KOLONÁDĚ

##### PODVEČERNÍ KONCERTY NA KOLONÁDĚ

#### SRPEN

##### PRÁZDNINOVÝ KONCERT

Lázeňská kolonáda Lednice  
Akce pod širým nebem na lázeňské kolonádě

##### LETNÍ KINO NA KOLONÁDĚ

##### PODVEČERNÍ KONCERTY NA KOLONÁDĚ

#### ZÁŘÍ

##### LÁZEŇSKÉ VINOBRANÍ

Lázeňská kolonáda Lednice  
Tradiční lázeňské vinobraní s bohatým programem

##### GULÁŠFEST

Centrální parkoviště Lednice  
Ochtunavka gulášů, vyhlášení nejlepšího guláše

#### PROSINEC

##### MIKULÁŠSKÉ ZPÍVÁNÍ

Lázeňská kolonáda Lednice  
Akce pro děti i dospělé s Mikulášskou nadílkou na lázeňské kolonádě

##### ADVENTNÍ JARMARK

Zámecké náměstí Lednice  
Jarmark tradičních remesel a vánoční tematiky, bohatý kulturní program

##### Obecní úřad Lednice

Zámecké náměstí 70, 691 44 Lednice  
tel., fax: +420 519 340 112, e-mail: kancelar@lednice.cz

##### Obecní policie

Zámecké náměstí 70, 691 44 Lednice  
tel.: +420 733 373 655  
e-mail: op.lednice@gmail.com

##### Výdej povolenek pro rybáře (revír Dyje II)

Místní rybářský svaz Lednice,  
Bohuslav Benada, Lednice - místopředseda, tel.: +420 725 690 452  
Alena Kučeriková, tel. +420 776 089 849  
Prodej rybářských potřeb Lednice, Hana Cupalová,  
tel.: +420 724 096 080, www.mrslednice.cz



**NEJMladší LÉČEBNÉ LÁZNĚ**  
NAJDETE JE V SAMÉM SRDCI  
LEDNICKO-VALTICKÉHO AREÁLU...

Přírodním léčivým zdrojem Lázní Lednice je **JODOBROMOVÁ minerální voda**, která patří k **NEJKVALITNĚJŠÍM** v celé Evropě.

LÁZNĚ LEDNICE Breclavská 700, 691 44 Lednice | +420 519 304 811 | +420 724 730 804 | recepcie@lednicelazne.cz



[www.lednicelazne.cz](http://www.lednicelazne.cz)



## Letem lednickým světem aneb Procházka pěti světadílů

Zvládnout Procházku pěti světadílů za pár desítek minut a s minimálními náklady? Proč ne! Lednice, konkrétně zámecký areál se zahradou a parkem jsou k tomu ideální příležitostí. Namažte si chodidla a vzhůru do země Evropy, Afriky, Asie, Ameriky a Austrálie.

### TROPICKÝ A SUBTROPICKÝ SKLENÍKOVÝ SVĚT

Je téměř 93 metrů dlouhý, 13 metrů široký a 10 metrů vysoký. V době vzniku se jednalo o zcela mimořádnou stavbu, která dnes patří mezi významné technické památky. Zpočátku sloužil k zimování teplomilných rostlin, později se začal využívat celoročně jako zimní zahrada.

Stavba z roku 1848 je unikátní hlavně lehkou a samonosnou konstrukcí, jedinečná jsou i žebra a šupinové kryty 65.000 skleněnými tabulkami. V průběhu let se většina z nich vyměnila, ale lze mezi nimi najít i ty původní. Náročná rekonstrukce před několika lety přinesla nečekaná odhalení. Zjistilo se, že portály byly šedočerné, ozdoby hráškové zelené a žebra bílá. Později se sice vše barevně sjednotilo, ale nyní mohou návštěvníci obdivovat původní škálu barev. Ve skleníku je v současné době asi 205 druhů rostlin a jejich kultivarů, a to okrasných květem i listem, jedovatých, užitečných, původem z tropů a subtropů celého světa. Nejstarším exemplářem je cykas *Encephalartos altensteinii* (pichoš Altensteinův) z jižního Japonska, kterému je odhadem 300-500 let a je nejstarším českým cykusem a snad i skleníkovou rostlinou vůbec. Cykas *Zamia furfuracea* (keják otrubnatý) pochází z jihovýchodního Mexika.

*Bougainvillea glabra* (bugenvilea lysá) je doma v Brazílii a *Anthurium upalense* (toulitka) ve střední Americe. Za palmami *Howea forsteriana*, označovanými jako doškové palmy či palmy Kentia, bychom museli na Ostrov Lorda Howea (malý ostrov v jižním Pacifiku asi 700 km severovýchodně od australského města Sydney). *Washingtonia robusta* roste v severozápadním Mexiku, *Caryota mitis*, které se říká palma s rybním ocásem, najdeme v jihovýchodní Asii, *Phoenix canariensis* (kanárskou datlovou palmu), kde jínde než na Kanárských ostrovech.

Kdo má zájem, dostane seznam latinských jmen rostlin a může si je podle čísel najít. Mezi listy palm a banánovníků nepřehlédněte bustu posledního zámeckého zahradníka, který sloužil Lichtenštejnům.

Vždy v lednu je oranžerie veřejnosti uzavřena. Životnost některých rostlin totiž končí a musejí být vyměněny, jiné vytvářejí tak bohaté trsy, že je třeba je rozsádit.



1

### ANGLICKÝ PARK

První cizokrajné dřeviny sem byly přivezeny na konci 18. století a postupně vznikla ojedinělá sbírka severoamerických dřevin. Park byl často zaplavován řekou Dyjí, proto se majitelé panství rozhodli vybudovat mimořádné meliorační dílo. Vyhloubili ohromný rybník a vytvořili soustavu ostrůvků. V hlavní pohledové ose je průhled parkem zakončen minaretem. Samotný park s bohatou sbírkou rostlin a dřevin ze čtyř světadílů navazuje na zámecký areál a je organicky propojen s okolní krajinou. Veřejnosti je zdarma přístupný celoročně. V celém zámeckém parku platí přísný zákaz jízdy na kole!



2

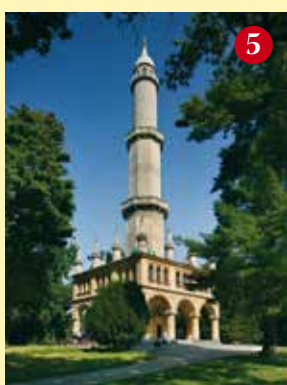

5

### MINARET ALIAS TURECKÁ VĚŽ

Je údajně škodolibou pomstou knížete Aloise Josefa I. místním za to, že se s nimi nedohodil na stavbě kostela. Místo něj nechal postavit islámskou modlitebnu. Jiná teorie vychází z toho, že Josefa Hardmutha k rozhledně v maurském stylu jednoduše inspiroval jeho životní vynález – moderní tužka. Stavba stojí na pohyblivých písčích a bazínách na olšových pilotech. Při výstavbě bylo zapotřebí speciální spirálovité lešení, z něhož měli dělníci strach. Jeho bezpečnost demonstroval jezdec, který na koni vyjel až na samotný vrchol, aniž by se lešení pohnulo. Na nejvyšší ohoz 60 metrů vysoké památky, která je členěna třemi prstencovými galeriemi, vede 302 schodů. Odměnou je výhled do širokého okolí.

Otevírací doba: duben a říjen denně mimo po 9–16, květen–září denně mimo po 9–17 hodin. Polední přestávka 12–13 hodin.



### ŘÍMSKÝ AQUADUKT

Je jednou z mnoha romantizujících staveb v zámeckém parku. Má připomínat torzo antického zavlažovacího systému. Stavba o osmi obloucích byla vystavěna v letech 1805-1811 ze zbytků skutečných antických staveb přivezených z Itálie. Přes akvadukt opravdu tekla voda, která přes poslední, jakoby zřícený oblouk, padala zpět do koryta a tvořila tak imitaci vodopádu do rybníka. Ten se spouštěl při návštěvě knížete a jeho hostů.



3

### JESKYNĚ PEKLO A BRÁNA NEBE

Pod těmito názvy jsou známy kamenná brána a umělá jeskyně na cestě mezi zámkem a minaretem. Názvy jsou lidové, jeskyně připomínala peklo a kamenná brána bránu do nebe. Oficiálně se stavby nazývaly Grotta. Jeskyně přiléhá k římskému akvaduktu a všechny tři stavby najdete na Grottovém ostrově cestou přes zámecký rybník. Jeskyně postavená v první polovině 19. století navršením velkých kamenů měla zámeckému parku přidat trochu tajemství a romantiky. Měla četná okénka s barevnými skly, jimiž do ní vnikalo světlo a na stěnách tvořilo neobvyklé optické kresby. Jeskyně je veřejnosti nepřístupná.



4

### BENÁTSKÁ KAŠNA

Překrásná barokní kašna byla po letech zprovozněna. Osmibokou benátskou fontánou od italského architekta Giovannioho Giacomu Tencally z roku 1635 zdobí litinové labuť. Je poslední z devíti kašen v zámeckém parku. Voda z Dyje, která z ní tryskala po několik století, zanesla řasami a nečistotami potrubí i samotnou kašnu. Nyní je kašna napojena na filtrovanou vodu, aby se této problémům předešlo. Funkční jsou i vodotrysky.



7

### MAURSKÁ VODÁRNA

Původní stavba čerpací stanice byla jako nepraktická zrušena a v roce 1785 byl schválen nový projekt v maurském slohu. Technická stavba sloužila částečně jako parní lázně a zavlažovací systém parku. V maurském domku byla potom na začátku 20. století umístěna první vodní turbína, kterou instaloval Viktor Kaplan, a která elektrinou zásobovala zámek a hospodářské budovy. V šedesátých letech 20. století byla postavena nová vodárna na protějším břehu, původní Kaplanova turbína je uložena coby jedno z nejstarších zařízení svého druhu v Technickém muzeu v Brně. Objekt je dodnes využíván k zavlažování parkových ploch parku.



8

### ZEDNÁŘSKÁ ZAHRADA

Zámecký park v Lednici vydal další ze svých tajemství - dávno zapomenutou zednářskou zahradu.

Členství ve spolicích jako byli svobodní zednáři, řády rytířů a podobně, bylo po staletí výsadou bohatých a vlivných osobností. Nešlo o žádné kultury a mystická tajemství, byly to společnosti, které řešily ekonomické a politické záležitosti v kruhu vyvolených. Ve spolků svobodných zednářů se aktivně angažovali i Lichtenštejnové a jejich architekti. Na fasádách zámku i na kapli sv. Huberta jsou určité znaky, donedávna považované za kamenické značky. Nyní se předpokládá, že se jedná o zednářské symboly.

Zahrada vznikla na základě barokní kompozice, která se dále rozvíjela. V letech 1791-1799 vyvrcholila realizací zahrady s prvky zednářských symbolů - do kruhů vysázenými stromy a klikatými cestičkami s palouky a zastaveními, z nichž každé mělo svůj význam.

Zahrada, dnes zakletá v porostu stromů, se probouzí jednou za rok, kdy v parku rozkvetou jiroucky, tedy kašany. Pro nalezení potřebujete zasvěceného průvodce. Od něho se dozvíte mnohé na komentovaných procházkách zámeckým parkem, jehož součástí je i vliv zednářství na koncepci parku. Více na [www.pruvodceparkem.cz](http://www.pruvodceparkem.cz)



6

**Hippoclub Lednice**  
ul. 21. dubna 4  
Tel.: 519 340 477  
Mobil: 736 625 745  
E-mail: [penzion@hippoclub.cz](mailto:penzion@hippoclub.cz)

- Romantické jízdy v kočárech od Turbíny k Minaretu a zpět, půjčení poníka na procházku pro zámecké zahrady.
- Restaurace, penzion, pořádání svateb, oslav, srazů, firemních akcí, dětské hřiště, příjemné posezení na letní zahrádce.

[www.hippoclub.cz](http://www.hippoclub.cz)

**P** Parkoviště  
Centrální parkoviště 300m od zámku

**Z**ázemí pro děti  
Přebalovací pult na WC

**B**ezbariérový přístup  
I. okruh + skleník

**C**yklisté  
Přísný zákaz jízdy v celém areálu

**M**azlíčci  
V parku na vodítku

**Vinařství Jan Podškvábka**  
výroba a prodej vína  
Poddoší 48 | Lednice | tel.: +420 775 274 887

**Ubytování v soukromí Podškvábková Radana**

- nový apartmán s výhledem na zámeckou Dyji, v klidné části Lednice 300 m od vstupu do zámeckého parku
- 1 x dvoulůžkový pokoj (2 samostatné postele)
- 1 x trojlůžkový pokoj (manželská + 1 postel)
- kuchyně, sprcha, WC, WIFI, televize, terasa

[www.ledniceapartman.cz](http://www.ledniceapartman.cz)  
tel.: +420 724 274 887, email: [ravaro@seznam.cz](mailto:ravaro@seznam.cz)



## ZERAV OBROVSKÝ

Těž označovaný jako zerav řasnatý či tůje obrovská. Vzdýlený jehličnatý strom ze západu Severní Ameriky. Byl velmi důležitý pro indiánské kmeny severozápadního pobřeží Pacifiku. Původní obyvatelé ho ctili jako „prodlužovač“ života. Největší světový exemplář je 55 metrů vysoký a má průměr šest metrů.



1

## JERLÍN JAPONSKÝ

Opadavý listnatý strom, výjimečně keř, z čeledi bobovitých. Navzdory druhovému jménu není tento druh původní v Japonsku, kam byl jen zavlečen. Původní areál rozšíření zahrnuje oblasti Dálného východu, především Čínu a Koreu. Okrasný strom se v Evropě pěstuje od 18. století, v Česku od roku 1835. Jeden z nejstarších exemplářů nejen v Česku, ale i ve střední Evropě, je strom vysazený v roce 1910 v zámeckém parku ve Valticích. Přestože obsahuje jedovatý cytisin, který může způsobit nevolnosti, na Dálném východě se květy a mladé listy používají k přípravě čaje a listy, předem několikrát spařené, se varí podobně jako špenát.

V čínském lékařství patří jerlín k 50 nejvýznamnějším léčivým rostlinám. V minulosti byly květy a zejména lusky zdrojem přírodního žlutého barviva.



2

## ZMARLIKA JIDÁŠOVA

Je běžně známá i jako Jidášův strom, protože podle pověsti se na něm oběsil Jidáš Iskariotský. Zajímavé na tomto listnatém opadavém stromu původem ze Středozeří je, že květy rostou i na kmeni, a to ještě před olistěním. Květy připomínají kapky krve, jsou fialově červené nebo purpurově růžové.



3

## CHUŤ ČÍNY, HOLANDSKA, BENÁTEK A ANTIKY

V polovině 19. století se kromě přestavby zámku a skleníku změny dotkly i okoli. V parku byly opraveny a přebudovány četné romantické objekty, které tvořily rozsáhlý komplex krajinných prvků, z nichž se mnohé nedochovaly.

U Růžového ostrůvku stávalo čínské přístaviště s hrázi, čínskými džunkami a benátskou gondolou, která byla umně „zaparkovaná“ v loděnici uprostřed schodů. Stávaly tam i lázně, jejichž průčelí zdobily čtyři sloupy. Dnes z nich zůstaly jen přístupové schody k vodě. Byla tam i romantická, tzv. holandská rybná, jejíž vchod tvořila dvě žebra z velryby. Přimo na Růžovém ostrůvku pak stával čínský stan a nad plantáží oranžovníků zahradní domek.

Čínský pavilon byl postaven na konci 18. století. Vybaven byl praprávním čínským porcelánem, orientálními zbraněmi a četnými tapetami z hedvábí, dopravenými z královského zámku ve Versailles. Pavilon byl zhruba r. 1892 odstraněn. Nenávratně zmizel i antický Dianin chrám, označovaný někdy též jako chrám Slunce. Malá stavba s osmi dórskými sloupy sloužila k odpočinku při procházkách. Padla za obětí úpravám parku na konci 19. století. Chrám byl centrální stavbou v průsečku tzv. lednické hvězdy v oboře a tvořily ji průseky v lese a aleje, které směřovaly k významným bodům, jako byl zámek, minaret, Janohrad... Chrám měl být zbořen v roce 1838, přesto se ale v plánech od roku 1820 nevyskytuje. Z jeho cihel byl postaven seník Ověčárna, jehož základy můžete vidět dodnes na louce Hubertce v zámeckém parku.



9



10



6

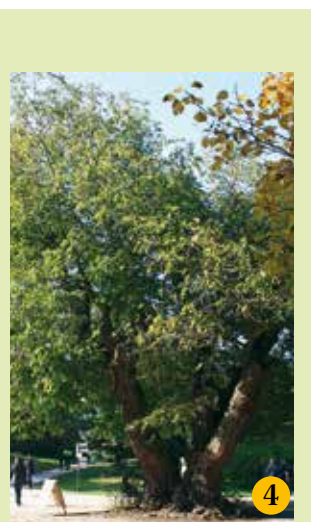

4

## LAPINA JASANOLISTÁ

Je doma v horských lesech Kavkazu až po severní Írán. Již asi 150 let se však tento výslovně dekorativní strom vysazuje také mimo svou přirozenou oblast rozšíření v parcích a velkých zahradách.

## STÁTNÍ ZÁMEK LEDNICE 11

S rozlehlou zahradou a parkem patří mezi nejkrásnější komplexy v České republice. Lednické panství získali roku 1249 Lichtenštejnové a patřilo jim bezmála 700 let. Tento šlechtický rod se také výrazně podepsal na tváři dnešního přírodně-krajinářského Lednicko-valtického areálu. Tato zahrada Evropy o rozloze téměř 300 km<sup>2</sup> je od roku 1996 zapsána na seznamu světového kulturního a přírodního dědictví UNESCO.

Dnešní podobu získal zámek při rozsáhlé rekonstrukci v polovině 19. století ve slohu imitujícím anglickou tudorovskou gotiku. Původní renesanční zámek z 16. století, kolem něhož byla již tehdy rozsáhlá zahrada, prošel významnou úpravou koncem 17. století, kdy byl barokně upraven podle plánů významného italského architekta Domenica Martinelliho a Jana Bernarda Fischera z Erlachu. Zámek byl honosným letním sídlem knížat z Lichtenštejnu. Přízemí (dnešní I. prohlídkový okruh) sloužilo jako reprezentativní sály. První patro (nyní II. prohlídkový okruh) bylo určeno k obývání, ve druhém patře (dnešní III. prohlídkový okruh a muzeum loutek Milana Knížáka) měly své pokoje děti a jejich guvernanky.

FRANCOUZSKÁ ZAHRADA. Historie zahradnických úprav areálu trvá už polovinu tisíciletí a je výsledkem úsilí knížecí rodiny Lichtenštejnů o vybudování dokonalého a harmonického světa. První zmínka o okrasné zahradě je ze 16. století. V 19. století byl park upraven do dnešní podoby. Je na ni typické geometrické uspořádání. Úprava je založena na často mnohostranné symetrii vzorů a je vybudována s co nejdokonalější přesností. Její plocha je pokračováním architektury hlavní stavby, úprava je nákladná a výsledek posuďte sami. Její krása vyniká i díky kontrastu s přirozeností anglického parku, který na ni bezprostředně navazuje.



12

## JÍZDY KOŇSKÝM POVOZEM

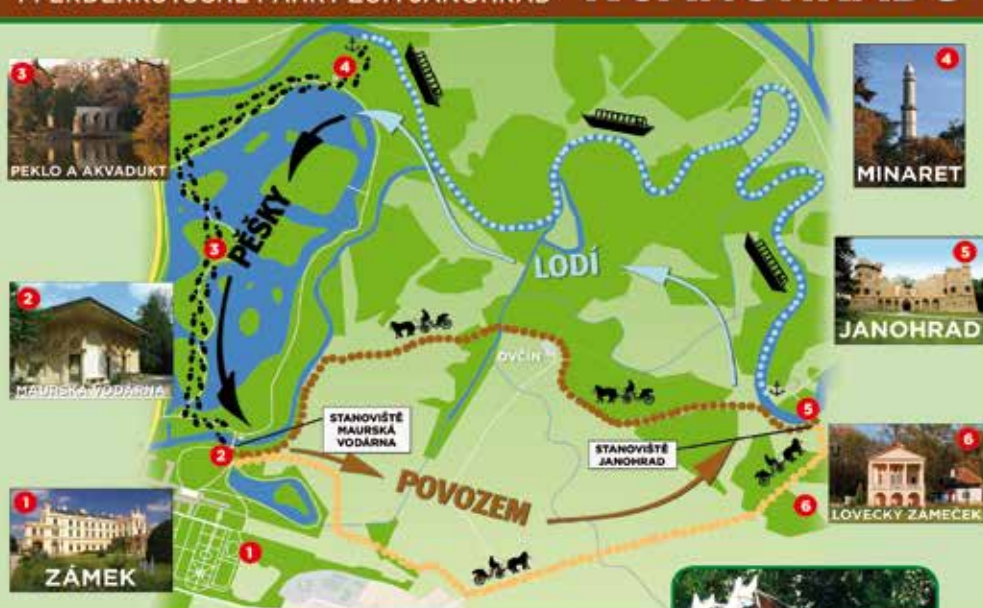
HORSE CARRIAGE RIDE TO JANOHRAD  
PFERDERKUTSCHE FAHRT ZUM JANOHRAD K JANOHRADU

## STANOVIŠTĚ MAURSKÁ VODÁRNA

odjezdy 10.30-16.00 hod. (každých 30 min.)

departures 10.30-16.00 hod. (every 30 min.)

abfahrte 10.30-16.00 hod. (jede 30 Min.)

Kapacita povozu 15 osob

Doporučujeme kombinaci jízdy

- od Maurské vodárny koňmi okolo Loveckého zámku k Janohradu (3 km)
- od Janohradu loď po Staré Dyji k Minaretu (4 km)
- od Minaretu pěšky přes dřevěné mosty okolo Pekla a Akvaduktu zpět k zámku (1,8 km)

Taky možnost projíždky kočárem po zámeckém areálu - doba jízdy 25 min.

INFO 606 146 530 • www.jizdykocarem.cz

## VÍNA ZROZENÁ V LEDNICI

**ANNOVINO**  
LEDNICE

Vinařství obnovilo slavnou tradici výroby vína v Lednici s odkazem na šlechtický rod Lichtenštejnů. Ve spolupráci s univerzitou Mendelu zpracovává hrozny z téměř 200 hektarů vinohradů. Vlájkovou loď jsou odrůdy Rulandské šedé a modré, Tramín, Pálava, Hibernál a Ryzlinky.

**NOVINKA 2018**

**TOP VINAŘSKÝ CÍL**  
2015  
Absolutní vítěz soutěže

Navštivte nás!

VINAŘSTVÍ LEDNICE ANNOVINO a Vinařské náměstí na Nejdecké 714:

- celoroční ochutnávka a prodej vín zrozených v Lednici a v Lednicko-valtickém areálu
- řízené degustace vín až pro 50 osob najednou, pohodlný nákup vína za ceny vinařství
- dárková balení vín a sommelierských potřeb, delikatesy k vínu a regionální potraviny
- vinařské informační a výukové centrum

VINAŘSTVÍ LEDNICE ANNOVINO a.s.  
Nejdecká 714, 691 44 Lednice • info@vinarstvilednice.cz  
www.vinarstvilednice.cz



## KAVÁRNA • PIVNICE

www.tripomrance.cz



stylová kavárna a pivnice  
přímo na náměstí TGM v Břeclavi  
příjemné prostředí i s venkovním posezením,  
kapacita 35 míst, zahrádka 32 míst

výborná káva, pivo Pilsner Urquell 12°, široký sortiment WHISKY  
a nápojů, domácí limonády, milkshake, zákusky, a jiné







Galerie vín a penzion ONYX Lednice



www.galerievinlednice.cz

tel.: +420 608 574 370

Nejdecká 176, Lednice



FIREMNÍ AKCE



PENZION



GALERIE VÍN



## Zámecké jízdárny nabízí výstavu o vývoji zahrad a parků nejen v Lednici



Ať už při návratu z procházky zámeckým parkem od Minaretu nebo při cestě k Zámku Lednice, nikdy nemůžete minout rozsáhlý objekt zámeckých jízdáren. Historie jízdáren sahá do 17. století – období baroka – kdy symbolem bohatství a moci byli koně. Jinak tomu nebylo ani v Lednici, letním sídle knížecího rodu Liechtensteinů. Objekt sestává ze tří křídel a vzájemně protilehlých výběžků ve formě rizalitů, které uzavírají nádvoří koníren ze severní strany. Konírny patří k nejstarším, v původní podobě nejlépe zachovalým, částem komplexu státního zámku v Lednici, které ve své historii neprodelaly radikální stavební proměny.

Sdružení Multifunkční centrum zámek Lednice se od roku 2007 do roku 2014 rozhodlo provést vzorovou památkovou obnovu objektu. Při použití maximálního množství dobových technologií, zachování nejvíce původních prvků a případně vytváření přesných kopií dle původních předloh bylo dosaženo znovuoživení této významné památky. Ze stavebně-historického hlediska byly při rekonstrukci jízdáren objeveny skvosty evropského významu – jedny z největších barokních jízdárenských podlah, fasádu krásili původní barokní iluzivní malby a mnohé další.

Právě vzorové památkové obnově je věnována nově otevřená expozice - Obnova jízdáren. Nahlédnete do technických výkresů nejzajímavějších stavebních prvků a prohlédnete si dokument, který zachycuje nejvýznamnější části celé rekonstrukce. To vše ve vstupní části expozic – bývalé Kočárovně – kde i dnes můžete vidět kočár. Ten lednický je ale jiný – zkuste do něj vstoupit a film vás provede po místní pohádkové krajině.

**Krajinou zahrad** – výstava věnovaná přetváření přírodní krajiny člověkem. Je zde na rozsáhlých animacích modelu znázorněn vývoj krajiny Lednicko-valtického areálu – od doby ledové a prvotního osídlení – po současnost. V expozicích je na mnoha fotografiích,

mapách a modelech popsán vliv konkrétních prvků světového vývoje na místní vytváření krajiny, realizované zejména rodem Liechtensteinů. A proto zde uvidíte portréty těch nejvýznamnějších. Fakt, že se nacházíte v barokních konírnách, vám kromě nádherných původních mramorových žlabů připomene rovněž ukázka koňského stání a modely koní, jež si knížecí rod vyšlechtil. Podíváte se na vývoj zámku a parku v Lednici – od relativně malé barokní vily se zahradou italského stylu s vodními prvky po dnešní nádherný anglický park se spoustou malých staveb – saletů. U nás mnohé můžete navštívit v případě nepříznivého počasí "suchou nohou", můžete vidět i ty již zaniklé a u modelu Minaretu se podívat, jak asi probíhala jeho výstavba.

Pro dětské návštěvníky je připraven zvukový průvodce - pohádkový princ Jan, který je provede částí expozic a také hry, při nichž se zabavíte nejen v případě nepříznivého počasí. Expozice jsou přístupné pro ZTP i rodiny s kočárky.

Multifunkční centrum zámek Lednice rovněž nabízí výukové programy pro všechny druhy škol. Výuka probíhá ve výše uvedených expozicích, ale některé programy rovněž v další expozici o Biosférické rezervaci Dolní Morava. Pro skupiny návštěvníků je tato expozice dostupná jako samostatný okruh.

Program přednášek, workshopů, koncertů a divadel pořádaných v zámeckých jízdárnách v Lednici najdete na stránkách [www.mczl.cz](http://www.mczl.cz) nebo [facebook.com/jizdarnylednice](https://www.facebook.com/jizdarnylednice). Prostory jsou přístupné po celý rok denně, včetně pondělí.



Otevřeno denně

Bře-Říj:

10:00 - 18:00

Červ+Srp:

9:00 - 19:00

tel.: 736 434 406 | Možnost ubytování  
[www.muzeum-hracek-lednice.cz](http://www.muzeum-hracek-lednice.cz)

### Penzion Harmonie

- 4 dvoulůžkové pokoje
- 1 dvoulůžkový pokoj s bezbariérovým přístupem
- 1 třílůžkový pokoj
- rodinný pokoj - dva pokoje, po dvou lůžkách s vlastní tv a kuchynkou
- apartmán až pro 5 osob, s kuchynkou včetně jídelny a koupelny s rohovou vanou
- kapacita penzionu je 20 osob.
- všechny pokoje mají klimatizaci, vlastní sociální zařízení, LCD televizor, wifí připojení
- restaurace v penzionu Harmonie - v provozu: duben - říjen, v ostatních měsících pouze soukromé akce dle domluvy
- vinný sklep - degustace a wellness

Penzion Harmonie | Slovácká 735 | Lednice na Moravě 69144 | [www.harmonielednice.cz](http://www.harmonielednice.cz) | [harmonielednice@seznam.cz](mailto:harmonielednice@seznam.cz) | +420 519 326 039



# Zahradnická fakulta Mendelovy univerzity v Brně



Zahradnická fakulta MENDELU se sídlem v Lednici je institucí s nejdélejší tradicí zahradnického výzkumu a vzdělávání v České republice. Uskutečňuje bakalářské, magisterské a doktorské studium v denní i kombinované formě v kreditním systému ECTS (European Credit Transfer System). Bakalářské studium (Bc.) probíhá v oborech Zahradnictví, Jakost rostlinných potravinových zdrojů, Vínohradnictví a vinařství, Floristická tvorba, Správa zeleně, Zahradní a krajinářská architektura a Zahradní a krajinářské realizace. Navazující magisterské studium (Ing.) je uskutečňováno v oborech Zahradnictví, Řízení zahradnických technologií, Zahradní a krajinářská architektura a Management zahradních a krajinářských úprav. Doktorské studium (Ph.D.) pak probíhá v oborech Zahradnictví, Horticulture a Zahradní a krajinářská architektura. V současné době zde každoročně na všech oborech studuje více než 1100 studentů pod odborným vedením téměř 60 akademických pracovníků.

Instituce se může pochlubit rozsáhlým moderním kampusem. Pro výuku jsou k dispozici kvalitně vybavené učebny, oborová knihovna, laboratoře a skleníky, rozsáhlé sortimenty okrasných i užitkových rostlin, případně unikátní kolekce genofondů ovocných dřevin, révy vinné,

zelenin a léčivých rostlin. Pozemky pro praktickou výuku a výzkum zahrnují téměř 27 hektarů sadů, 6 hektarů vinic a 10 hektarů polí. Za zmínku stojí zcela jistě i Akademická zahrada v samotném srdci kampusu. Využívá se rovněž vědecko-výzkumné pracoviště fakulty Mendeleum či jedinečný zámecký park a krajina Lednicko-valtického areálu. Ten je považován za nejrozsáhlejší celek komponované krajiny v Evropě a v roce 1996 byl zapsán na Seznam světového kulturního a přírodního dědictví UNESCO.

Studium na Zahradnické fakultě MENDELU se sídlem v Lednici uplatňuje moderní pedagogické a didaktické prvky, vyvíjející se pro současné potřeby a požadavky praxe. Těži z rozvinuté spolupráce s odbornými školami, ústavy a předními odborníky domácími i zahraničními. Zdejší laboratoře jsou vybaveny moderními analytickými přístroji, je možné využívat zařízení pro kultivaci rostlin in vitro, molekulární genetiku a další specializované zázemí. Zahradně-architektonická pracoviště fakulty se zaměřují na rozvoj kulturní zemědělské krajiny, ochranu a péči o památky zahradního umění, rozvoj městského prostředí i venkova, nové formy zakládání zeleně, systémovou péči o zeleň nebo efektivní využití vody v krajině. Pro firemní výzkum je poskytováno

odborné poradenství, analytické služby, zpracování studií či testování a vývoj nových produktů. Pro partnery ve výzkumné sféře nabízí zkušenosti s rámcovými projekty EU, národními projekty NAZV, NAKI, TAČR, GÁCR, SZIF a projekty dalších poskytovatelů. Výsledky vědecko-výzkumné a umělecké činnosti zahrnují rozmanité výstupy od impaktovaných publikací v renomovaných v periodikách přes odborné příspěvky pro praxi a monografie až po užité vzory, patenty, certifikované metodiky či realizovaná autorská díla a projekty.

Adresa a sídlo instituce:

Zahradnická fakulta Mendelovy univerzity v Brně

Valtická 337, 691 44 Lednice

tel.: +420 519 367 220

email: [info@zf.mendelu.cz](mailto:info@zf.mendelu.cz)

[www.zf.mendelu.cz](http://www.zf.mendelu.cz)

[www.zahradnickafakulta.cz](http://www.zahradnickafakulta.cz)



Mendelova  
univerzita  
v Brně

Zahradnická  
fakulta

## Zahrada a její poslání /

Zahrada je jedinečným prostorem, kde člověk aktivně či pasivně odpočívá a čerpá energii z přírody. Zahrada tak spoludotváří kvalitu jeho života. Představuje multidimenzionální prostor, ve kterém se odehrávají dynamické přírodní procesy. I v srdci kampusu Zahradnické fakulty Mendelovy univerzity v Brně taková zahrada vyrostla a je přístupná široké veřejnosti.

Akademická zahrada v Lednici vychází z trendů soudobé globální zahrady a svým způsobem je unikátní laboratoří Zahradnické fakulty MENDELU. Slouží k výuce i odpočinku studentů, je inspirací pro pedagogy či vhodným poučením a potěšením pro laickou veřejnost. Roste v ní široké spektrum domácích i exotických druhů rostlin a zároveň je i prostorem sloužícím ke vnímání základních kompozičních prvků zahrady. Je místem, kde mohou nejen studenti oboru Zahradní a krajinářská architektura diskutovat o důležitých oborových otázkách, o jednotlivých zahradních prvcích, kompozičních principech atd. Dennodenně zde mohou pozorovat vývoj a růst rostlin, neboť v každém ročním období je zde něco zajímavého k vidění.



*The Academic Garden is a multidimensional space, which reflects trends in contemporary global garden. Covering area of 5565 m<sup>2</sup>, the garden solves not only basic communication, residential or recreational functions, but also offers educational program. It serves students, it is an inspiration for teachers as well as pleasure for general public.*



prof. Ing. Jiří Damec, CSc.:

„Posláním Akademické zahrady je poskytnout návštěvníkům prostor k vnímání, studiu a klidové relaxaci v kulturním prostředí, které je nositelem forem a ducha soudobé globální zahrady.“



**Penzion Včelařský dvůr**

- pořádání firemních akcí, svatby, degustace ve vinném sklípku, opékání selátka, zážitková gastronomie
- ubytování v krásných dvouúložkových pokojích v příjemném prostředí, možnost apartmánů pro rodiny s dětmi
- vlastní půjčovna luxusních kol, kajaků

vše na našich stránkách  
[www.vcelarsky-dvur.cz](http://www.vcelarsky-dvur.cz)







# BŘECLAV

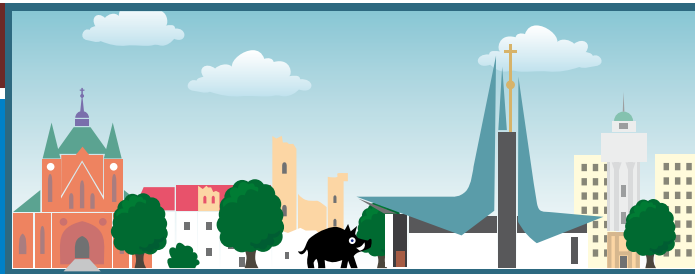

## Synagoga

První písemné zmínky o židovském obyvatelstvu v Břeclavi spadají do 15. století. Od 16. století je již v pramenech zmiňována i břeclavská synagoga a židovský hřbitov. V roce 1670 získává židovská obec povolení ke stavbě nové synagogy na místě starého templu. Tato budova byla několikrát poškozena požáry, následně přestavěna a zvětšena. O jejím vzhledu však bohužel nemáme žádné podrobnější informace.

Na synagogu navazovala židovská čtvrť rozprostírající se na ulicích Templová, Lázeňská a Jateční. Ghetto tvořila hustá bloková zástavba menších patrových domů, které byly těsně přimknuté k sobě a neměly dvorky ani zahrádky.

Životní podmínky židů byly nevyhovující, byli zatíženi daněmi a omezujícími nařízeními. V roce 1726 byl navíc pro Břeclav omezen počet židovských rodin na číslo 66. Neutěšenou bytovou situaci židovského obyvatelstva dokazuje i údaj z r. 1828, kdy těchto 66 rodin (celkem cca 323 osob) obývalo pouhých 21 domů.

Změny, ke kterým došlo v polovině 19. století, výrazně ovlivnily i židovské obyvatelstvo. V letech 1849-1919 byla židovská komunita v Břeclavi samostatnou politickou obcí. Židé se mohli zapojit do veřejného života, výrazně obohatili hospodářský a kulturní rozvoj měst, začali se politicky angažovat a prosazovat své podnikatelské záměry. Nejinak tomu bylo také v Břeclavi, kde Kuffnerové zakládají cukrovar, Löbl Goldreich provozuje železářství, Moritz Hölländer palírnu a líkerku, Heinrich Künstler pilu a dřevařství, firma Hoffmann a Bittner mlyn a pivovar atd.

Bohatí židé se začali stěhovat do domů mimo židovskou čtvrť, kde se koncentrovalo spíše chudobnější obyvatelstvo. Zvyšujícím se nárokům stále rostoucí břeclavské židovské obce přestal vyhovovat i starý templ, který byl zbořen. Na témže místě byla v roce 1868 z prostředků starosty židovské obce Davida Kuffnera vybudována nová synagoga, která byla o dvacet let později stavebně upravena v novorománském slohu dle návrhu vídeňského architekta Maxe Fleischera.

V interiéru synagogy jsou užity maurské prvky. Ženskou tribunu v druhém podlaží nese deset sloupů s dórskými hlavicemi a vstupuje se na ni z předsíně dvěma bočními vchody. V předsíni je v současnosti také kamenná pamětní deska věnovaná zaniklé břeclavské židovské komunitě. Synagoga byla elektrifikována kolem roku 1930 a nyní sál osvětluje několik dekorativních lustrů. Dominantou celého prostoru je plochý trámový strop s působivou výmalbou.

Až do okupace byla synagoga využívána k bohoslužebným účelům. Po skončení 2. světové války židovská náboženská obec v Břeclavi nebyla obnovena. Synagoga tedy přestala sloužit svému účelu a dlouhá léta byla využívána jako skladovací prostor, což se na jejím stavu velmi negativně podepsalo. S náročným procesem rekonstrukce břeclavské synagogy se započalo v roce 1997 a 28. září 2000 byla zpřístupněna veřejnosti. V současnosti je tato chráněná kulturní památka, nacházející se na ulici U Tržisté, využívána jako galerie, prostor pro koncerty a společenské akce. Ve druhém podlaží je umístěna stálá expozice mapující historii židovské komunity v Břeclavi a blízkém okolí.



Město Břeclav leží na hranici tří států – České republiky, Slovenska a Rakouska. Po vstupu České republiky do schengenského prostoru se tak nabízejí široké možnosti v oblasti přeshraniční spolupráce, turistiky, společenského života i podnikání.

Ve městě žije necelých 25 tisíc obyvatel. Břeclav je však také obcí s rozšířenou působností pro dalších šestnáct obcí, ve kterých žije spolu s Břeclaví téměř 59 tisíc obyvatel. Samotné město má tři další místní části – Poštornou, Charvátskou Novou Ves a Starou Břeclav.

Břeclav nabízí návštěvníkům hned několik památek a zajímavostí. Za zhlédnutí stojí kostel Navštívení Panny Marie v Poštorné včetně školy a fary, moderní kostel svatého Václava v centru města, synagoga s Lichtenštejnským domem, židovský hřbitov, historický vodojem z roku 1928, kaple sv. Cyrila a Metoděje a další církevní stavby. V nádražní budově je vystaven model lokomotivy Moravia, která jako první vlak přijela na české území. Dominantou města je zámek, který na svou celkovou rekonstrukci teprve čeká. Zatím je zpřístupněna alespoň jedna z věží, která nabízí kouzelný pohled na město a okolí. V jednom ze zámeckých sklepů funguje oblíbená vinotéka. Nedaleko od města,

v místě bývalého slovanského hradiska, stojí lovecký zámek Pohansko. Velkou devizou města je těsná blízkost unikátních lužních lesů, které na mnoha místech pronikají až do zastavěné části. Řeka Dyje a okolní vodní plochy jsou vyhledávaným cílem rybářů. Spojení památek s krásnou přírodou tvoří z Břeclavi a jejího nejbližšího okolí oblíbený cíl především cykloturistů.

Břeclav má vynikající podmínky také pro sportovce. V centru města je koupaliště s krytým bazénem, sportovní hala, atletický stadion, zimní stadion, k dispozici jsou také dva tenisové areály, volejbalové kurty, šest fotbalových hřišť a řeka Dyje nabízí vyžití veslařům i vodákům. V závěru roku byla na několika místech otevřena nová hřiště s venkovními posilovacími stroji.

Město má vlastní muzeum s několika výstavními prostory. Výstavy výtvarného umění se odehrávají také v několika soukromých galeriích.

Turistická sezona začíná v Břeclavi v květnu otevřením Lichtenštejnských stezek. V červnu se do programu akcí vrátily Moravské dny, září patří tradičně Svatováclavským slavnostem. Stále větší oblibě se těší Slavnosti rajčat a také Slavnosti břeclavského piva, které pořádá znovuzrozený pivovar.





## HLAVNÍ AKCE ROKU 2018

### ÚNOR

#### RETROGAMING

- Muzeum pod vodárnou, interaktivní výstava potrvá do března

#### VÝSTAVA K VÝROČÍ SYNAGOGY

- synagoga, výstava potrvá do dubna

10. 2.

#### FAŠANK V POŠTORNÉ



18. 2.

#### ŠOHAJKA

- sokolovna Charvátská Nová Ves, koncert dechové hudby

### BŘEZEN

#### PVNÍ REPUBLIKA

- Lichtenštejnský dům – Galerie v podkroví, výstava potrvá do června

16. 3.

#### XIX. REPREZENTAČNÍ PLES MĚSTA BŘECLAV

- KD Delta

25. 3.

#### VELIKONOČNÍ INSPIRACE V SYNAGOZE

### DUBEN

#### JOSEF FRÖHLICH – DŘEVOŘEZBY

- Muzeum pod vodárnou, výstava potrvá do května

#### PAVLA CHLÁDKOVÁ – FOTOGRAFIE

- synagoga, výstava potrvá do května

### KVĚTEN

#### VÝSTAVA K 50. VÝROČÍ BŘECLAVSKÉHO SKAUTINGU

- synagoga, výstava potrvá do června

1. 5. – 28. 9.

#### NA VÝLET DO LEDNICE HISTORICKÝMI MOTOROVÝMI VLÁČKY

5. 5.

#### BŘECLAV DĚTEM



19. 5.

#### OTEVÍRÁNÍ LICHTENŠTEJNSKÝCH STEZEK

### ČERVEN

#### LETNÍ VÝSTAVA

- Muzeum pod vodárnou, interaktivní výstava potrvá do září

#### ANNA ŠIMONOVÁ – OBRAZY

- synagoga, výstava potrvá do září

#### JAROSLAV HUŤA

- Lichtenštejnský dům, výstava potrvá do srpna

9. 6.

#### SLAVNOSTI BŘECLAVSKÉHO PIVA

23. 6. – 24. 6.

#### MORAVSKÉ DNY

- sobota přehlídka minipivovarů s kulturním programem, neděle moravský den



23. 6.

#### BŘECLAVSKÝ DRÁK 2018

- závod dráčích lodí na řece Dyji v areálu Slovákého veslařského klubu

### ČERVENEC

1. 7.

#### LETNÍ HODKY V POŠTORNÉ

OD 4. 7.

#### HUDEBNÍ STŘEDY U KAPRA

14. 7.

#### BOBŘÍ NECKYÁDA

28. 7.

#### 3. SETKÁNÍ PŘÁTEL JIŽNÍ MORAVY

- areál pod zámek, folklorní akce s bohatým programem

28. 7.

#### XIV. BŘECLAVSKÉ KLOBÁSKOBRANÍ

28. 7.

#### BABSKE HODY V POŠTORNÉ

### SRPEN

#### KAŽDOU STŘEDU

#### HUDEBNÍ STŘEDY U KAPRA

11. 8.

#### SLAVNOSTI RAJČAT

- pátý ročník gastroakce s kulturním programem



### ZÁŘÍ

#### JAN HUŇAŘ – DŘEVOŘEZBY

- Muzeum pod vodárnou, výstava potrvá do října

#### FRANTIŠEK VARGA – DŘEVOŘEZBY

- synagoga, výstava potrvá do října

#### CHILLIFEST

- oblíbená gastroakce

1. 9. – 2. 9.

#### SLOVÁCKÁ REGATA 2018

- tradiční veslařské závody na řece Dyji

28. 9. – 30. 9.

#### XXVII. BŘECLAVSKÉ SVATOVÁCLAVSKÉ SLAVNOSTI

- tradiční městské slavnosti v areálu pod zámek



### ŘÍJEN

#### JULIE VOJTKOVÁ – KRESBA

- synagoga, výstava potrvá do listopadu

7. 10.

#### LEDNICKO/VALTICKÝ HUDEBNÍ FESTIVAL

- Kostel Navštívení Panny Marie v Poštorné

14. – 15. 10.

#### HODY V POŠTORNÉ

### LISTOPAD

#### HISTORIE CHORVATŮ

- Muzeum pod vodárnou

#### VÝSTAVA PATCHWORKU

- synagoga

#### HUDECKÉ DNY

- KD Stará Břeclav

17. 11.

#### LAMPIONOVÝ PRŮVOD

18. 11.

#### KONCERT DECHOVÉ HUDBY

- KD Poštorná

24. 11.

#### ADVENTNÍ INSPIRACE V SYNAGOZE



### PROSINEC

#### ZIMA NA SLOVÁCKU

- Muzeum pod vodárnou

#### FRANTIŠEK ŠULÁK

- synagoga

2. 12.

#### ROZSVÍCENÍ VÁNOČNÍHO STROMU



5. 12.

#### MIKULÁŠSKÁ METELICE

7. – 8. 12.

#### JARMARK SV. LUCIE V POŠTORNÉ

15. – 23. 12.

#### BŘECLAVSKÉ VÁNOCE 2018



16. 12.

#### VÁNOČNÍ ZPÍVÁNÍ V POŠTORNÉ

1. 1. 2019

#### NOVOROČNÍ OHŇOSTROJ

- Kuffnerovo nábřeží

#### Změna programu vyhrazena

Více informací na: [www.breclav.eu](http://www.breclav.eu)

[www.dobreclavi.cz](http://www.dobreclavi.cz)

[www.muzeumbv.cz](http://www.muzeumbv.cz)



#### Turistické informační centrum Břeclav

U Tržště 8, Břeclav

telefonní číslo: +420 519 326 900

e-mail: [tic@ticbreclav.cz](mailto:tic@ticbreclav.cz)

#### otevírací doba – hlavní sezona

říjen – duben

Po – pá 8:00 – 16:00

květen – září

Po – pá 8:00 – 12:00 12:30 – 17:00

So, ne, svátky 9:00 – 12:00 12:30 – 17:00

červenec a srpen bez polední pauzy



**HOTEL  
IMOS**

Komenského náb. 3a

690 02 Břeclav

tel.: 519 326 118

e-mail: [hotelimos@hotelimos.cz](mailto:hotelimos@hotelimos.cz)

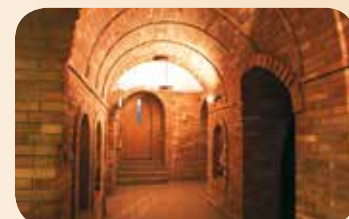



# Prohlídkový okruh Břeclavi

Jízda na kole je ideální způsob přesunu po Břeclavi. Všude jste za pár minut. Nabízíme vám prohlídkovou trasu městem, kterou začneme na nádraží. Pokud přijedete autem, doporučujeme zdarma zaparkovat v bývalém areálu cukrovaru nebo u zimního stadionu v podzámčí a trasu místa startu přizpůsobit. Máte-li tedy chuť, pojďte se projet!

Na [břeclavském nádraží](#) najdete v infocentru model lokomotivy Moravia, která 6. 6. 1839 přivezla po právě dokončené trati z Vídně první vlak do českých zemí. Před nádražím si prohlédnete novogotickou kapli Cyrila a Metoděje z roku 1856 a hned na začátku parku u nádraží určitě navštívte [cyklopavilon](#) se zajímavou expozicí historických kol. Na konci parku u gymnázia zaujme novogotická [kaple sv. Rocha](#) z roku 1892 postavená z červených cihel.

Ulicí J. Palacha nebo po pěší zóně přijedete na křižovatku k tzv. „[žluté škole](#)“. Tu postavili v letech 1886 – 1896 italská stavebníci jako německou obecnou a občanskou školu. Před budovou stojí [socha](#)



T. G. Masaryka. Socha byla za minulých režimů několikrát stržena a znovu postavena. Dnešní podoba je z roku 2000.

Dále se vydejte vpravo ulicí Sovadinovou k nepřehlédnutelné [vodárenské věži](#) z let 1926 – 1928.

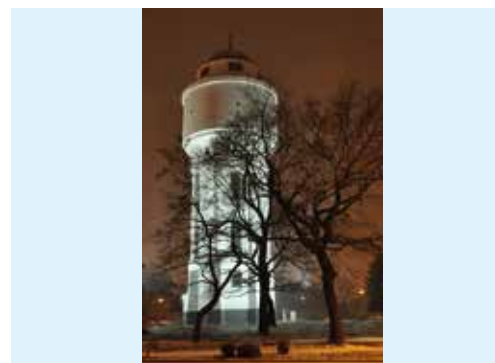

Je vysoká 41 metrů. Svému účelu slouží dodnes a občas bývá zpřístupněna veřejnosti jako vyhlídková věž. Pod vodojemem stojí [kaple Vzkříšení Páně](#) z roku 1875, vedle ní pak [litinový kříž](#) z roku 1866. Obojí připomíná, že v těchto místech kdysi stával obecní hřbitov.

Naproti vodárenské věži se nachází [Městské muzeum a galerie Břeclav](#), kde určitě naleznete zajímavou výstavu.



Vraťte se kousek na ulici Křížkovského k Základní umělecké škole, jejíž fasádu zdobí [malba se slováckými motivy](#). Autorem je akademický malíř Rudolf Gajdoš, jeden z nejvýznamnějších malířů regionu.

Pokračujte proti proudu řeky po nábrežní cyklostezce, která vás dovede k [cukrovárenskému mostu](#) bý-



valé vlečky pocházející z roku 1870. Most je kulturní památkou a nyní slouží jako lávka pro pěší. Zajímavostí je, že v roce 1945 po něm přešla frontová linie, protože jako jediný městský most přes Dyji vydržel německý odstřel.

Přejeďte lávku do areálu bývalého cukrovaru. Původní hlavní budovy [bývalého cukrovaru](#) jsou jednou z městských dominant a slouží nyní firmě Ra-



cio. V polovině 19. století zde byl jeden z největších cukrovarů na Moravě založený v roce 1862 významnou židovskou rodinou Kuffnerů. V areálu se můžete pobavit na dětském či dopravním hřišti a potom pokračujte dále proti proudu řeky.

Dostanete se k železobetonovému [splavu](#), který v 50. letech 20. stol. nahradil původní jez dřevěný. V roce 2005 na něm byl vybudován moderní rybí přechod.



Na pravém břehu nad splavem se v areálu veslařského klubu nachází [přístaviště](#), odkud celoročně vyplouvají výletní lodě k Janovu hradu u Lednice. Z paluby lodi je neopakovatelný pohled na krajinu lužního lesa.

Z přístaviště se vraťte zpět k ulici Haškova a dál pokračujte ulicí Veslařskou. Hned vpravo za prvním rodinným domem se vydejte po úzké cestě k [židovskému hřbitovu](#). Byl založen



pravděpodobně již v polovině 17. století, ale k jeho dokončení došlo až v roce 1892. Zeď hřbitova, obřadní síň a dům hrobníka jsou postaveny z rezného zdiva. Areál hřbitova je upraven do podoby parku a je zde k vidění na 300 náhrobků.

Cestou ulicí Veslařskou minete [letní koupaliště s krytým bazénem](#) a sportovní areál TJ Lokomotiva. Pokračujte ulicí Za Bankou, projedte Zámeckým náměstím a po dřevěném mostku vjedte na nádvoří [zámku](#). Na tomto místě byl v roce 1041 založen hraniční strážní hrad, v 16. století jej Žerotínové přebudovali na renesanční zámek, který následně Lichtenštejnové v 19. století částečně upravili do dnešní podoby umělé zříceniny. Zámek byl naposledy sídlem šlechty za vlády Žerotínů, Lichtenštejnové jej využívali jen jako správní budovu. Po druhé světové válce zde sídlilo vojsko, potom pohraniční stráž a různé organizace, zámek bohužel postupně chátral, až zůstal opuštěn.



V současné době můžete na zámku navštívit zámeckou vinotéku a určitě si nenechte ujít [vyhlídku](#) do okolí ze střední zámecké věže. V podzámeckém parku se můžete zastavit v Cyklosféře, můžete pokračovat Kančí oborou a lužním lesem do Lednice, nebo se vrátit zpět do centra města na náměstí TGM.

Na náměstí vás již z dálky upoutá [kostel sv. Václava](#), stojící na místě původního barokního kostela, zničeného za 2. světové války. Nový kostel byl podle



návrhu brněnského architekta Ludvíka Kolka postaven až v letech 1992 – 1995. V červenci a srpnu je možné si jej prohlédnout s průvodcem.

Nedaleko je bývalá [židovská synagoga](#). Byla postavena v novorománském slohu s použitím mauršských prvků. Na sklonku 20. století prošla celkovou rekonstrukcí. V patře je stálá výstava o místní židovské komunitě, přízemí je využíváno pro výstavy a ke kulturně-společenským účelům.



Proti synagoze stojí [Lichtenštejnský dům](#), původní židovská škola. Nacházíme se totiž v bývalé židovské čtvrti, která byla téměř zničena při bombardování v roce 1944. V budově je [Turistické informační centrum](#) a unikátní expozice



o budování Lednicko-valtického areálu. Najdete zde miniaturní lednického a valtického zámku a všech saletů Lednicko-valtického areálu.

Další místní skvosty, které byste neměli minout, jsou poněkud vzdálené od centra města.

Jedná se o zajímavou přírodní a archeologickou lokalitu a zámek Pohansko. Leží v lužních lesích v oboru Soutok a je vzdálena asi 4 km od nádraží.

Architektonickým skvostem je unikátní [kostel Navštívení Panny Marie z roku 1898 v Poštorné](#). Je postavený stejně jako několik okolních staveb z rezných cihel. Po domluvě s průvodcem můžete

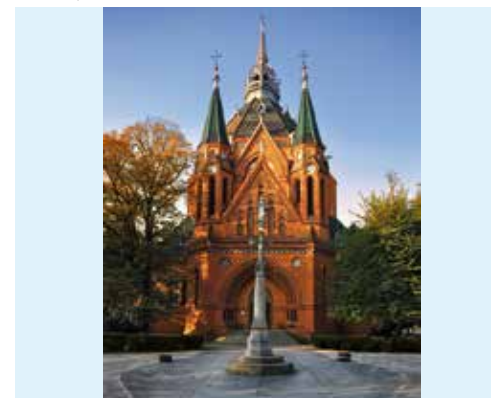

vystoupat až na vrchol kostelní věže. Ke kostelu pojedete z nám TGM cca 1 km po třídě 1. máje směr Mikulov.

Atraktivní novinkou je nově zrekonstruovaný ocelový [železniční most OSKAR](#) ležící na železničním koridoru mezi Břeclaví a Vídní.



Chcete spatřit [boží muku](#), kterou znáte z lidové písničky „Za Starú Břeclavú u tej boží muky“? Najdete ji asi 4 km od náměstí u letiště u kraje silnice vedoucí směrem k obci Ladná.

**Provedli jsme vás nejzajímavějšími místy Břeclavi, ale vězte, že je mnoho dalších důvodů, proč naše město navštívit. Proto vítejte!**



## VÝLETNÍ NOVINY

ZDARMA

LEDNICKO-VALTICKÝ AREÁL A OKOLÍ

KUPON

1+1

VSTUP

DO OBJEKTŮ

MĚSTSKÉHO MUZEA A GALERIE BŘECLAV

KUPON 1+1



## Břeclav láká na hry a sport pro děti i dospělé, nejvíce však na kolo

Každoročně navštíví Břeclav a okolí mnoho rodin s dětmi. Při poznávání přírodních a architektonických krás Lednicko-valtického areálu často volí jako svou základnu právě okresní město, z něhož vyjíždějí za jednotlivými památkami. Právě nabídka volnočasových aktivit a vybavenost města dětskými hřišti je často rozhodující u volby místa dovolené na jihu Moravy.

Pokud budete chtít během dovolené zabavit své potomky, můžete navštívit některé z dětských hřišť. Jedno z nejoblíbenějších najdete v centru města v areálu TJ Lokomotiva. Další větší hřiště bylo vybudováno ve Staré Břeclavi v parku přiléhajícím k sídlišti U Jánského dvora. Děti ocení i hřiště za kostelem v městské části Poštorná nebo v Tyršově sadu u sokolovny v Charvátské Nové Vsi. Rákosníckovo dětské hřiště najdete v areálu bývalého cukrovaru na Kuffnerově nábřeží.

Městské muzeum a galerie Břeclav pořádá pro děti každoročně spoustu akcí, z nichž nejvýznamnější je Břeclav dětem (5. 5. 2018), Lampionový průvod (17. 11. 2018) a Adventní inspirace (24. 11. 2018). I pro dospělé je každoročně připraveno mnoho zajímavých akcí, bližší informace naleznete na novém turistickém webu [www.dobreclavi.cz](http://www.dobreclavi.cz).

K novinkám v nabídce pro rodiny s dětmi patří stále se rozvíjející areál pod zámek s relaxační zónou, venkovními cvičebními prvky a zázeminím pro děti a cyklisty v podniku Cyklosféra. Další skvělou možností pro vyplnění volného času je lanové centrum Hájenka v městské části Poštorná.

Město Břeclav se snaží vycházet vstříc také cyklistům, kterých každoročně do LVA přijíždí velké množství. K dispozici je spousta cyklostezek s příjemně rovinatým



terénem. Pravidelně se v květnu koná hojně navštěvovaná akce pro cyklisty Otevírání Lichtenštejnských stezek, na podzim se tyto stezky opět uzavírají. Kola si s sebou na dovolenou brát nemusíte, půjčit si je můžete v půjčovně Turistického informačního centra Břeclav, které sídlí v Lichtenštejnském domě. Na výlet se dá vyrazit také na dvoukole nebo koloběžce.

Sportovci mají k dispozici také nově zrekonstruovaný krytý bazén a letní koupaliště, využít mohou také zimní stadion ICE BORS aréna s ledovou plochou na bruslení a další z pestré nabídky sportovišť.



HOTEL  
IMOS

[www.hotelimos.cz](http://www.hotelimos.cz)

PŘÍJEMNÉ UBYTOVÁNÍ V KLIDNÉ ČÁSTI MĚSTA | NOVĚ ZREKONSTRUOVANÉ POKOJE  
KLIMATIZACE | SAUNA | HLÍDANÉ PARKOVIŠTĚ | ÚSCHOVNA KOL

HOTEL  
&  
RESTAURACE

Komenského nábř. 3a, 690 02 Břeclav, tel.: 519 326 118, e-mail: [hotelimos@hotelimos.cz](mailto:hotelimos@hotelimos.cz)



PR

PORT RESTAURANT  
ITALSKÁ RESTAURACE

MODERNÍ RESTAURACE S VÝHLEDEM NA ŘEKU | NEVŠEDNÍ GOURMETSKÝ ZÁŽITEK  
CATERING | VINNÝ SKLÍPEK | LETNÍ ZAHRÁDKA



## Folklor a tradice

Břeclav je považována za přirozené centrum národopisného regionu Podluží.

Různé podoby staré lidové kultury, zvyků a tradic zde mají své nezastupitelné místo a proslulá pohostinnost místních lidí dotváří jeho příjemnou atmosféru.

Tradiční bohatě vyšíváné kroje, stavění máje, hody,

fašanky, besedy u cimbalu, zručnost místních lidových řemeslníků – to vše můžete spatřit právě zde.

A pokud toto vše chcete prožít, určitě si nenechte ujít největší přehlídku podlužáckého folkloru v našem městě – Břeclavské svatováclavské slavnosti, které se v letošním roce uskuteční ve dnech 28. až 30. září v areálu u břeclovského zámku.



## Navštivte místo s pivovarnickou tradicí

Podluží je kraj vína i piva. Nenechte si ujít místo s pivovarnickou tradicí sahající až do roku 1522 a nahlédněte do tajemství výroby poctivého piva ze Zámeckého pivovaru Břeclav.

REZERVACE NA TEL.:  
724 412 910

Provedeme Vás historickou budovou pivovaru a vysvětlíme Vám postup vaření tohoto lahodného moku. V jedinečné atmosféře těchto prostor potěšíme Vaše chuťové pohárky ochutnávkou našich piv. Vyzkoušet můžete skvělé ležáky Kanec a Podlužan, nebo pivní speciály, které se v pivovaru vaří v průběhu celého roku.



ČEKÁ VÁS

- komentovaná prohlídka s ochutnávkou
- stylové posezení u pivovaru
- široká nabídka piv a pivních speciálů
- originální suvenýry

[f /pivokanec](https://www.facebook.com/pivokanec) [f /podluzan](https://www.facebook.com/podluzan)

[www.pivovarbreclav.cz](http://www.pivovarbreclav.cz)







# BULHARY



## KALENDÁŘ AKCÍ 2018

### ÚNOR

- 4. 2. DĚTSKÝ KROJOVANÝ PLES
- 10. 2. FAŠANK
- 17. 2. RYBÁŘSKÝ PLES

### BŘEZEN

- 24. 3. MÍSTNÍ VÝSTAVA VÍN

### DUBEN

- 30. 4. PÁLENÍ ČARODĚJNIC

### KVĚTEN

- 5. 5. MUŽÁCKÉ KOSEŇÍ LÚKY
- 19. 5. RYBÁŘSKÉ ZÁVODY - DOSPĚLÍ
- 20. 5. RYBÁŘSKÉ ZÁVODY - MLÁDEŽ

### ČERVEN

- 23. 6. RYBÁŘSKÉ ZÁVODY ŽEN - MEMORIÁL KAPRA ŠUPINÁČE
- 30. 6. HASIČSKÉ ZÁVODY + 130 LET VÝROČÍ SDH

### ČERVENEC

- 5. 7. SETKÁNÍ ŽENSKÝCH SBORŮ
- 7. 7. ZPÍVÁNÍ U CIMBÁLU

### SRPEN

- 11. 8. DOŽÍNKY
- 24. 8. HODOVÉ TŮLÁNÍ PO PULGÁŘSKÝCH SKLEPECH
- 25. 8. KROJOVANÉ HODY

### ŘÍJEN

- 26. 10. LAMPIONOVÝ PRŮVOD

### LISTOPAD

- 24. 11. KOŠT MLADÝCH VÍN

### PROSINEC

- 1. 12. ROZSVĚCOVÁNÍ VÁNOČNÍHO STROMU
- 8. 12. MIKULÁŠSKÁ BESÍDKA
- 25. 12. VÁNOČNÍ ZPÍVÁNÍ V KOSTELE
- 27. 12. PUTOVNÍ POHÁR STAROSTY OBCE VE STOLNÍM TENISE
- 27. 12. SVĚCENÍ VÍN

Podrobnější informace o akcích najdete na

[www.bulhary.cz](http://www.bulhary.cz)

**Obecní úřad Bulhary,**

Bulhary č. p. 88, 691 89

tel.: +420 519 340 722

e-mail: [starosta@bulhary.cz](mailto:starosta@bulhary.cz)

Malebná vinařská vesnička Bulhary se nachází mezi obcemi Lednice a Milovice nedaleko Novomlýnských nádrží pod Pálavskými vrchy v nadmořské výšce 170m.

Název obce prošel mnoha přeměnami od názvů Bulgarn, Puligarn, Pulkař, Pulgram, Pulgáry a od roku 1949 Bulhary. Okolí obce bylo od nepaměti osídlováno pro velmi úrodnou půdu a blízkost vodního toku. První písemná zmínka o obci je z roku 1244 a je spojována s mlýnem na řece Dyji. Obec spadala nejprve pod Lednické panství Lichtensteinské, od roku 1575 pak pod panství Mikulovské rodu Dietrichsteinů.

Bulhary patřily mezi nejbohatší a nejvýznamnější obec panství i díky knížecímu poplužnímu dvoru, zaměřenému na živočišnou výrobu, největšího svého druhu v panství. Dietrichsteinský dvůr je dodnes neopomenutelnou dominantou obce.

Další významnou dominantou je kostel sv. Jiljí, který byl vybudován v letech 1769 – 1773

a nahradil původní středověký kostel. Mezi další kulturní památky patří například Boží muka, brána hřbitova s ohradní zdí, márnice nebo venkovský dům. V současné době má obec 781 obyvatel.

V obci kvete bohatý společenský život a působí zde aktivně 10 společenských organizací, a to sbor dobrovolných hasičů, myslivecké sdružení, TJ Sokol, klub aktivního stáří, český svaz žen, český zahrádkářský svaz, místní rybářský svaz, národopisný soubor Hrozének, mužský sbor Pulgárčané a v neposlední řadě i spolek vinařů. Místní organizace pořádají spoustu kulturních akcí, mezi které patří například tradiční krojové hody, dětský krojový ples, posezení u cimbálu, rybářský ples, výstavy vín, setkání ženských pěveckých sborů, vánoční koncerty, otevřené sklepy, neboli Tůlání po pulgárských sklepech, soutěže hasičů a rybářů.

Přijměte tedy pozvání do malebné vinařské obce, jejíž

vinařská tradice sahá až do 13. století, a která vám nabízí výbornou vybavenost (restaurace, penziony, vinařství). Dovolenu si můžete zpestřit i různými volnočasovými aktivitami, jako jsou například rybolov, cykloturistika, návštěva

vinařství, vinných sklepů či vinoték, účast na různých kulturních akcích, návštěva dětského hřiště nebo prostě jen relaxování v krásné okolní přírodě lužních lesů. Věříme, že se vám u nás bude líbit, a že se k nám rádi budete vracet.



### Mateřská škola Bulhary

je škola s dlouholetou tradicí a historií. První paměti budovy spadají již do roku 1830, kdy byla postavena zděná budova, která je dodnes zachována v původní podobě.

### Česká obecná škola

Tato škola byla zřízena v roce 1922 jako dvoutřídková česká obecná škola. Třídy byly nejdříve zřízeny v německé obecné škole až do roku 1925, kdy byla dokončena novostavba moderní školy pro podle úmluvy menší počet českých žáků. S připo-

jením jižní Moravy na Dolní Dunaj/Německou říši byla v roce 1938 zrušena a sloužila od té doby jako německá celnice. Ředitelem školy byl řídící učitel Josef Driml.

První třída mateřské školy zde byla zřízena v roce 1940.

V roce 1983 zde začíná velká rekonstrukce a třída mateřské školy byla přemístěna dočasně do budovy školy základní. Po celkové rekonstrukci a modernizaci všech prostor v roce 1985 mohl být provoz MŠ v plném rozsahu obnoven.



## PREZENTAČNÍ VINOTÉKA A SKLEP

Vinařství Nad Sklepy

SKLÍPEK  
VINOČEKÁ  
DEGUSTACE



Vinařství Nad Sklepy | Bulhary | tel. 777 172 297 | [www.nadsklepy.cz](http://www.nadsklepy.cz)

Na návsi obce, na cyklostezce, na viděnou u pohárku.







# HLOHOVEC

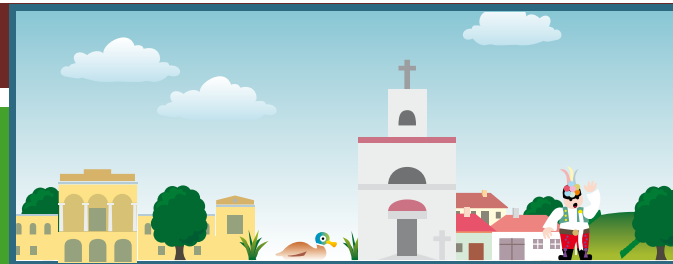

## KALENDÁŘ AKCÍ 2018

### BŘEZEN

31.3. CYKLISTICKÝ ZÁVOD VELKÁ CENA HLOHOVCE

### DUBEN

1.4. VELIKONOČNÍ VÝSTAVA VÍN

### KVĚTEN

19.5. MÁJOVÉ KROJOVÉ HODKY

### ČERVEN

23.6. BENÁTSKÁ NOC  
27.6. ŠKOLNÍ AKADEMIE

### ČERVENEC - SRPEN

DIVADELNÍ SEZÓNA  
DVORNÍHO DIVADLA  
26. a 27.8.  
BARTOLOMĚJSKÉ KROJOVÉ HODY

### ZÁŘÍ

1.9. KROJOVÉ HODKY  
15.9. XII. HLOHOVECKÉ VINOBRANÍ

### ŘÍJEN

28.10. FAZULAFEST 2018

### LISTOPAD

11.11. DEN VÁLEČNÝCH VETERÁNŮ 2018

MYSLIVECKÝ VEČER

### PROSINEC

27.12. SVĚCENÍ VÍNA

Více informací naleznete na:  
[www.hlohovec.cz](http://www.hlohovec.cz)

#### Obecní úřad Hlohovec

Hlavní 75, 691 43 Hlohovec

starostka:

tel.: +420 519 354 103

e-mail: [obec@hlohovec.cz](mailto:obec@hlohovec.cz)

#### Kulturní dům

Dolní konec 29, 691 43 Hlohovec

tel.: +420 519 354 103

#### Sportovní areál

Lednická 217, 691 43 Hlohovec

tel.: +420 775 138 366

### Hlohovec – obec obklopená rybníky a vinicemi

Najdete ji přímo uprostřed nádherného chráněného území a spadá do krajinné památkové rezervace Lednicko-valtického areálu, který byl v roce 1996 zapsan do Seznamu UNESCO jako součást světového kulturního dědictví.

Ves vznikla patrně už ve 13. století jako ves kolonizační, založená pasovským biskupstvem. Odsud se odvozuje také její německé jméno - Bischofswarth, tedy biskupská stráž protože jejím katastrem vedla původní moravsko-rakouská hranice.

Tuto hranici dodnes připomíná klasicistní Hraniční zámek, významná historická památka, postavená v roce 1826.

V jeho průčelí můžeme číst nápis „Zwischen Österreich und Mähren“ a osou zámku skutečně hranice až do roku 1920 procházela. Hraniční zámek

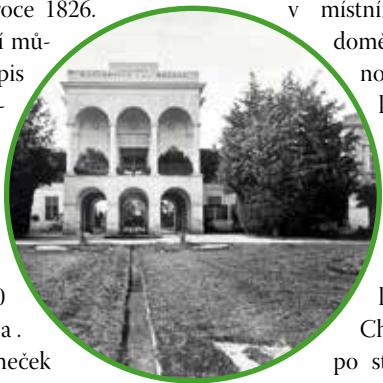

byl postaven jako letní sídlo panstva rodu Lichtenštejnů. Jednopatrová budova se třemi pavilony a altány stojí na pilotech a rostech na břehu Hlohoveckého rybníka.

Současný Hlohovec žije čilým národopisným ruchem. Dvakrát ročně zde můžete zažít tradiční slovácké krojované hody, které se konají ve svátky jak bývalého, tak současného patrona zdejšího kostela. Májové hodky probíhají v neděli po svátku sv. Jana Nepomuckého (16. května) a tradiční hody vždy v srpnu v neděli a pondělí po svátku sv. Bartoloměje (24. srpna). Cimbálová muzika zaznívá o přehlídce vín, pravidelně konané na velikonoční neděli

v místním kulturním domě. Za podívanou jistě stojí i každoroční výlov Hlohoveckého rybníka, který bývá zpravidla začátkem listopadu. Chov ryb patřil století k jedné

z nejvýznamnějších hospodářských činností Lichtenštejnů. Hlohovec, ležící na břehu Hlohoveckého rybníka, byl původně rybářskou osadou. Říká se, že knížecí rod nechal usadit Chorvaty prchající z Balkánu

před Turky a založit jimi novou ves před téměř čtyřmi stalety, aby pracovali na rybnících. Právě zde zřídili Lichtenštejnové rybní sádky, pod hrází největšího rybníka Nesyt chovali zase pstruhy v nádržích se studenou vodou. Zatímco sádky slouží ve vsi dodnes, pstruhárna v padesátých letech minulého století zanikla a zbyl po ní pouze místní název Forele. Kromě Hlohoveckého rybníka zasahují do katastru obce také Prostřední rybník a Nesyt – největší rybník na jižní Moravě. Všechny tři a s nimi ještě Mlýnský a Zámecký rybník pak tvoří národní přírodní rezervaci Lednické rybníky,



kteřá byla vyhlášena již v roce 1953. Rybníky jsou významným hnízdištěm vodního a bažinného ptactva a jejich okolí láká k dlouhým procházkám nebo projíždkám na kole.

Kromě tradic, folkloru a vinařství, ale láká obec na jaře návštěvníky i na jedinečný závod silniční cyklistky, který navazuje na bohatou minulost ze 70. – 80. let, kdy do Hlohovce jezdila kompletní československá špička cyklistů k jarním nominačním závodům na Závod Míru. Bývá úvodním závodem sezony a kromě profesionálních závodníků závodí na poloviční vzdálenost také amatéři, nechybí ani závod pro děti a mládež.

Pohostinná atmosféra a místní přátelští lidé jsou neopomenutelnou součástí této malebné vesnice a tohoto koutu jižní Moravy.







# PODIVÍN



## PODIVÍN

Podivín je jedno z nejstarších míst na Moravě, které je uváděno v Kosmově kronice již z let 1063 – 1067 jako hrad Podiuin. Město, pyšníci se svojí štíhlou, bílou kostelní věží kostela sv. Petra a Pavla, jehož historie sahá do první poloviny 13. století. Dokladem této datace je pozdně románský portál na západní straně kostela, který byl objeven při opravě fasády v roce 1927. Věž se svým netradičním zastřešením je dominantou nejenom samotného Podivína, ale také širokého okolí.

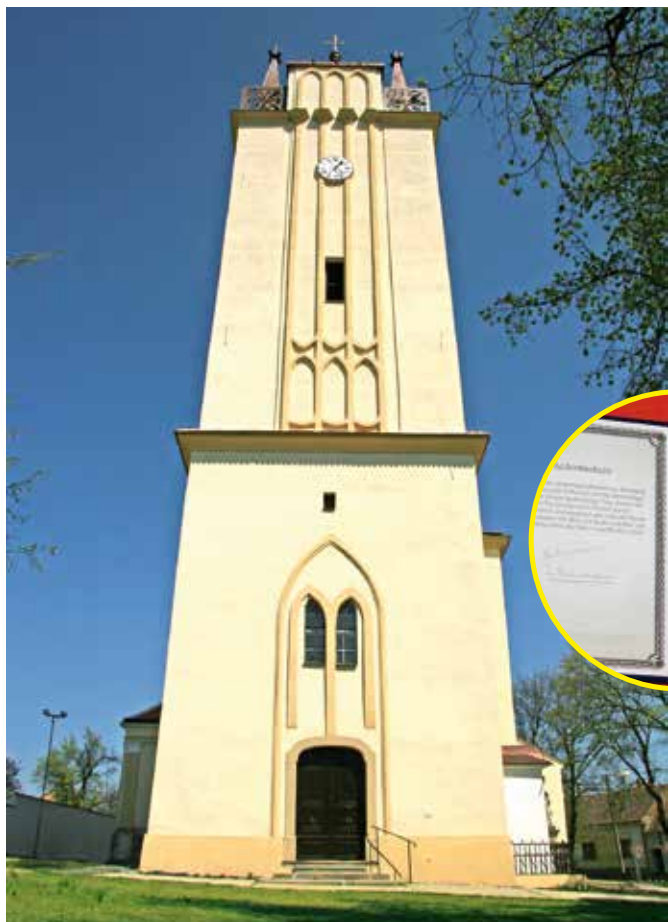

Historii hradu a města Podivína provází řada tajemství. Kosmas ve své kronice říká, že hrad ležel uprostřed řeky Svatky. Dnes se zdá opravdu podivné (i když takto název města nevznikl), že by hrad stál v řečišti, které je vzdáleno více než dvacet kilometrů!

## JANOHRAD

Podivín je členem Dobrovolného svazku deseti měst a obcí lednicko-valtického areálu, zapsaného na seznamu památek UNESCO. Jedním z historických skvostů této památky, kam v poslední době míří na kole, pěšky, či lodí stovky návštěvníků, je Janův hrad.

Zřícenina, kterou najdete ukrytou v lese na cyklostezce Podivín – Lednice, v tajuplných meandrech řeky Dyje svým vzhledem odkazuje k 13. století, ve skutečnosti však pochází ze století devatenáctého. Kníže Jan z Lichtenštejna ji nechal v letech 1807-1810 postavit jako myslivnu a lovecký zámček. V letošním roce, stejně jako i v několika dalších letech, budeme tedy stavit 210. výročí vzniku této prapodivné stavby.



## RYBÁŘI

Vzpomněli-li jsme výročí Janova hradu ve spojení s Janem z Lichtenštejna, nemůžeme opomenout 300. výročí založení Rybářského cechu v Podivíně, stejně tak spojené s tímto rodem. Před



osmdesáti lety se z důvodu úmrtí Františka I. z Lichtenštejna nepodařilo podivínským rybářům předat mu listinu, potvrzující jeho čestné členství v cechu. Dokument, který se uchoval do dnešních dnů, převzali a svými podpisy potvrdili zástupci rodu princezna Gabriella a kníže Wolfgang z Lichtenštejna.



## KALENDÁŘ AKCÍ 2018

### DUBEN

VÝSTAVA VÍN  
ARMSPORT

### KVĚTEN

RYBÁŘSKÉ ZÁVODY  
DĚTSKÉ HODY

### ČERVEN

HUDBA NA KOLE  
PYTLÁCKÁ NOC

### ČERVENEC

HODY A HODKY  
TRAKTORIÁDA

### ZÁŘÍ

MODRÁ ÚTERÝ

### ŘÍJEN

VÝSTAVA EXOTICKÉHO PTACTVA  
100. VÝROČÍ ZALOŽENÍ ČSR

### PROSINEC

SVĚCENÍ VÍNA  
VÁNOČNÍ ZPÍVÁNÍ

Více informací naleznete na:  
[www.podivin.cz](http://www.podivin.cz)

### Město Podivín

Masarykovo nám. 180/20

691 45 Podivín

tel.: +420 519 344 203

e-mail: [podatelna@podivin.cz](mailto:podatelna@podivin.cz)

## NÁRODNÍ DIVADLO

A aby těch oslav nebylo málo, přidáme ještě 150. výročí položení základního kamene Národního divadla v Praze. Jedním z oněch kamenů je totiž cihla z hlíny, z níž v Podivíně před téměř pěti sty lety vyráběli Habáni svoji keramiku. Vodou, ze které byla cihla uhnětena, zde křtili před více než 11 stoletími věrozvěstové Cyril a Metoděj.

Oslava proběhne 3. července 2018 přímo na půdě a prknech Národního divadla, kam se probojoval podivínský ochotnický spolek PODIVA jako vítěz celonárodní přehlídky sokolských divadel v Toušeni.



## ČSR 100 LET

V sestupné, nikoliv však méně významné řadě oslav je nutné zmínit se o stém výročí založení Československé republiky a setkání podivínských občanů, spolků a organizací, které se pravidelně 28. října každého roku scházejí u pomníku obětem 1. světové války v Tyršově sadě. Tyto oslavy mají v našem městě dlouholetou tradici a připomínají hlavně těm mladším a mladým T. G. Masaryka, legionáře, Sokolskou obec a všechny ostatní, kterým vděčíme za vznik našeho státu.





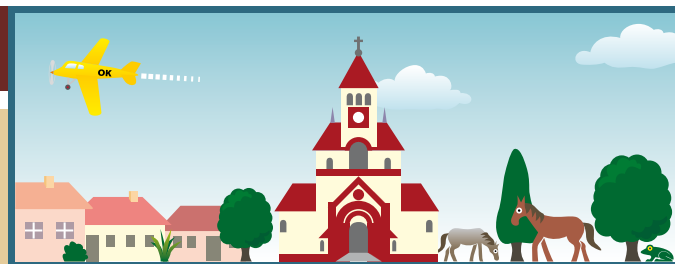

# LADNÁ



Obec Ladná se nachází na rovině mezi městy Břeclav a Podivín. První zmínka o obci je z roku 1334, obec byla založena německou kolonizací z Rakouska a počestná byla

v 15. století. V současné době zde žije 1250 obyvatel.

Do katastru obce zasahuje oblast Biosférické rezervace Dolní Morava, přírodní park Niva Dyje, Lednicko-valtický areál a chráněné území Natura 2000.

#### Místní památky

Dominantou obce je novorománský kostel od architekta Karla Weinbrennera, financovaný Janem II. z Lichtenštejna, v roce 2014 slavil stoleté výročí. Základní kámen byl položen 24. září 1911, materiál na stavbu, která trvala tři roky,



dodávala knížecí cihelna v Poštorné.

Mezi další památky patří Kaple sv. Michala, u které se sloužily bohoslužby v době, kdy v obci ještě nestál kostel. Za zmínku také stojí Poklona sv. Anny či Poklona sv. Vendelina pocházející z 19. století. U základní školy je památník pad-

lým obětím 1. světové války s bustou T. G. Masaryka.

#### Ranč Ladná

Pokud chcete jezdit na koních, poznat krásy Lednicko-valtického areálu z koňského sedla, nebo se jen v příjemném prostředí pobavit s přáteli, jste vítáni na ranči v Ladné.

Součástí ranče jsou koně, hovězí dobytek, psi, kočky a další domácí zvířectvo.

#### Projíždky na Dyji

Obec Ladná leží poblíž důležitého železničního koridoru Břeclav – Brno a zároveň na okraji Lednicko-valtického areálu (LVA), kterým protéká řeka Dyje. Ze železniční zastávky se lze na kole snadno dopravit k Janohradu, odkud v letních měsících jezdí pravidelná loďní doprava po Dyji do Břeclavi. Řeka Dyje zde nabízí vše ze svého úžasného repertoáru.



#### Aktivity

Po osamostatnění obce v roce 2006, kdy se Ladná oddělila od Břeclavi, v obci začal bohatý společenský život. Byla postavena sportovní hala, která slouží široké veřejnosti nejen ke sportovním, ale i kulturním účelům. Rozvrh obsazenosti je k dispozici na webových stránkách obce.

Nejvýznamnější akcí jsou hody a hodky, které se konají v druhé polovině září. Předchází jim tzv. Předhodovní zpívání mužského sboru Lanštorfčané. Novou tradicí, která byla v obci založena jen před několika lety, je Lanštorfský fašank s obecní zabijačkou. Tato akce se těší velké přízni místních občanů i návštěvníků obce. Dalšími oblíbenými akcemi je Setkání harmonikářů, Pálení čarodějnic, Fotbalový turnaj, Adventní neděle a mnoho dalších.

## KALENDÁŘ AKCÍ 2018

### LEDEN

- 13. 1. IV. OBECNÍ PLES
- 26. 1. PLES REGIONU PODLUŽÍ
- 28. 1. DĚTSKÝ KARNEVAL

### ÚNOR

- 10. 2. LANŠTORFSKÝ FAŠANK A OBECNÍ ZABIJAČKA

### BŘEZEN

- 17. 3. III. SETKÁNÍ HARMONIKÁŘŮ

### DUBEN

- 30. 4. PÁLENÍ ČARODĚJNIC

### ČERVEN

- 23. 6. GULÁŠ CUP

### ČERVENEC

- 14. 7. FOTBALOVÝ TURNAJ ULIC

### ZÁŘÍ

- 21. 9. PŘEDHODOVNÍ ZPÍVÁNÍ
- 22. a 23. 9. KROJOVANÉ HODY
- 29. 9. KROJOVANÉ HODKY

### ŘÍJEN

- 23. 10. DRAKIÁDA

### PROSINEC

- 5. 12. MIKULÁŠSKÁ NADÍLKA U KOSTELA
- 2. 12., 9. 12., 16. 12., 23. 12. ADVENTNÍ NEDELE S...

Podrobnější informace najdete na:

[www.obcecladna.cz](http://www.obcecladna.cz)  
<http://facebook.com/obcecladna>



# PŘÍTLUKY



Útulná vinařská vesnička leží na úpatí Přítlucké hory a její součástí jsou od roku 1960 i Nové Mlýny. Obec je součástí rozsáhlého krajinného komplexu umělých rybníků, lužních lesů a úrodných polí a je neodmyslitelně spjata s vinařstvím. Již ve 14. a 15. století byla proslavená svými vinicemi a kvalitním vínem. Místní vináři každoročně lákají návštěvníky na otevřené sklepy, kdy prezentují to nejlepší ze své úrody. Nad návsí ve svahu říční terasy byl postaven kostel, který je zmiňován jako farní již od roku 1222. V té době patřila ves velehradskému klášteru. Na sklonku 16. století získala obec Přítluky Lichtenštejnové, kdy ji Rudolf II. zastavil a poté prodal bratrům Karlu a Gundakarovi z Lichtenštejna. Ti ji

v roce 1617 připojili ke svému lednickému panství a od té doby jsou Přítluky a místní část Nové Mlýny jeho součástí.

Na území obce byla také doložena existence pravěkých kultur pozdní doby kamenné, doby bronzové a železné.

Pálavu a Bílé Karpaty. U rozhledny je umístěna informační tabule a pamětní deska. Rozhledna je celoročně přístupná a vede sem značená turistická stezka a cyklostezka.



#### Nejkrásnější pohled na okolí

Nad obcí se tyčí dřevěná rozhledna s ocelovou konstrukcí vysoká 26,5 metru. Byla dokončena na jaře roku 2012 a nabízí krásné výhledy na svahy osázené úrodnými vinicemi, na nedaleké Novomlýnské nádrže, Pálavu a Bílé Karpaty. U rozhledny je umístěna informační tabule a pamětní deska. Rozhledna je celoročně přístupná a vede sem značená turistická stezka a cyklostezka.

#### Nové Mlýny

Z historie víme, že v místěch starého mlýna, který příslušel k Děvičkám na levém břehu řeky Dyje, dovolili majitelé lednického panství

novokřtěncům, aby si zde postavili nový mlýn a založili svou osadu, v níž by mohli realizovat život podle svých náboženských představ. Vznikla tak dnešní ves Nové Mlýny.

V obci na návsí se nachází vzácná barokní socha sv. Jana Nepomuckého z roku 1731. Zachovalá budova školy na návsí, zdobená secesními prvky, je z roku 1910. Do této doby je také řazena cihlová zvonice, která ohlašovala jak požáry, tak i jiné mimořádné události.

Nedaleko vsi je u řeky Dyje postaven památník tragického výletu dětí z rakvičké školy, během něhož dne 26. května 1936 ve vlnách rozvodněné Dyje utonulo 31 dětí. Letos uplyne od této tragické události 81 let. Na památku rodinám i dětem této události sám pan prezident T. G. Masaryk nechal vystavit kamenný pomník.

V katastru obce se nachází Národní přírodní rezervace Křivé jezero. Rezervace o rozloze 123,97 ha se rozkládá v pravobřežní části Dyjsko - moravské nivy mezi řekou Dyjí a Mlýnským náhonem jižně od Nových Mlýnů. Představuje zbytky původního lužního lesa pod Pálavou, hostí řadu chráněných a vzácných druhů rostlin a je významným hnízdištěm mnoha druhů ptáků. Rezervace je součástí mezinárodně významného mokřadu – Mokřady dolního Podyjí.



## KALENDÁŘ AKCÍ 2018

### LEDEN

- 26. – 28. 1. VÍKEND ZABIJAČKOVÝCH SPECIALIT S OCHUTNÁVKOU VÍN

### ÚNOR

- 16. – 18. 2. VALENTÝNSKÝ VÍKEND S PROHLÍDKOU SKLEPA A DEGUSTACÍ

### BŘEZEN

- 16. – 18. 3. JARNÍ VÍKENDOVÝ KURZ DEGUSTACE VÍN S PROCHÁZKOU VINICÍ

### DUBEN

- 30. 3. – 2. 4. VELIKONOČNÍ VÍKEND VE VINAŘSTVÍ PŘÍTLUKY

### KVĚTEN

- 5. 5. MÁJOVÝ KOŠT VÍN S FOLKLORNÍM PROGRAMEM

### ČERVENEC

- 7. 7. OTEVŘENÉ SKLEPY PŘÍTLUKY S VEČERNÍ TANEČNÍ ZÁBAVOU
- 28. 7. FOLK FESTIVAL POD PŘÍTLUCKOU HOROU S OCHUTNÁVKOU VÍN

### SRPEN

- 12. 8. KROJOVANÉ HODY

### ZÁŘÍ

- 29. 9. BURČÁKY V PŘÍTLUKÁCH

### LISTOPAD

- 9. – 11. 11., 16. – 18. 11. SVATOMARTINSKÉ HODOVÁNÍ
- 17. 11. KOŠT MLADÝCH VÍN
- 23. – 25. 11. PUTOVÁNÍ ZA MLADÝMI VÍNY

### PROSINEC

- 5. 12. ROZSVĚCENÍ VÁNOČNÍHO STROMU S MIKULÁŠEM

Obecní úřad: Obecní 11, 691 04 Přítluky  
tel.: +420 519 349 303







# RAKVICE



Na jihu Moravy, v jednom z nejteplejších míst v České republice, můžete najít obec Rakvice. Leží v nadmořské výšce 166 m a díky klimatu a poloze obce se tady daří pěstování révy vinné. První písemná zmínka o Rakvicích pochází z roku 1248. Obec, jako součást Lednicko-valtického areálu, je svoji polohou vhodná pro podnikání výletů do okolí. Můžete využít i vinařské stezky, které propojují Lednici – Rakvice – Přitluky – Zaječí – Nové Mlýny. Na trase vás čekají kromě informačních tabulí i odpočinková místa.

Přímo v obci jsou k vidění kulturní památky, jako například farní kostel sv. Jana Křtitele. Původně zde stála kaple sv. Ondřeje postavená v období 1430-1434. Kostel pochází z roku 1700, v roce 1875 byl z důvodu kapacity rozšířen, věž kostela včetně bány je vysoká 33,66 m. Mezi místní kulturní památky patří také socha sv. Jana Nepomuckého, kterou vytvořil sochař Tomáš Schweigel v roce 1775 a barokní kříž – misijní kříž z roku 1803 s kryptogramem.



Zajímavou přírodní památkou je jezero Kutnar (0,6 ha) nebo krajinný prvek, mokřad Rybníčky (50 ha), který je významným biocentrem živočichů a rostlin. V roce 2009 byly Rybníčky vyhlášeny přírodní památkou.

Od roku 2012 se můžete rozhlédnout po kraji z rozhledny Maják. Jedná se o společný projekt obcí Rakvice, Přitluky a Zaječí. Z téměř 28 metrové rozhledny na Přitlucské hoře se vám otevře krásný výhled na lužní lesy, Lednicko-valtický



areál a přilehlá města a vesničky.

Rakvice jsou ale především obcí vinařskou a k jejich katastru patří viniční tratě Kozí horky, Krefty a Trkmansko. V obci můžete navštívit desítky velkých i malých vinařů ve více jak stovce vinných sklepů, z nichž nejstarší pocházejí ze 17. století. Tradice vinařství sahá do dávné minulosti, až do dob Římanů. Rakvické bílé víno se objevilo dokonce na korunovací českých králů. Od té doby se technologie zmodernizovala, ale rakvická vína stále patří mezi nejlepší, o čemž svědčí i nejvyšší ocenění z celosvětových výstav. Každoročně

zde můžete navštívit asi do dvacitky sklepů, které vinaři pro vás otevřou vždy v dubnu a listopadu.

V ráji milovníků vína však mohou najít útočiště i rybáři, kteří sem přijíždějí za úlovkem ze širokého okolí. Mo-

hou se usadit u Jezer, Trávníků nebo na Novomlýnských nádržích pod Palavou. Na Trávníkách se každoročně konají rybářské závody pro dospělé a děti. V obci ale působí mnohem více spolků, než jen rybářský a navštěvují je členové od nejmladšího až do seniorského věku.

K udržování lidových tradic v obci napomáhají i krojované hody a hodky, které pořádají stárci a chasa vždy v červnu po Janovi, jemuž je zasvěcen místní kostel. Máj se staví stále ručně bez použití techniky, průvodem chodí kolem 20 krojových párů a přidává se i početná sestava mužáků. Na hodky mají děti přichystané vždy sladké sólo. V listopadu můžete navštívit i Kateřinské hody.

Pokud se rozhodnete strávit v Rakvicích dovolenou, najdete tady vše pro vaše pohodlí, a to nejen rozsáhlé služby a množství ubytovacích možností. Kulturních a vinařských akcí, ale rozjet se můžete na výlety i do okolí. Ať už k nedalekým Novomlýnským nádržím, nebo pak například do Lednice. K putování za zážitky a relaxem mezi vinohrady tady najdete spoustu možností a přijet můžete v každém ročním období.

## KALENDÁŘ AKCÍ 2018

### LISTOPAD

#### DUBEN

- 1. 4. VELIKONOČNÍ VÝSTAVA VÍN
- 28. 4. DEN OTEVŘENÝCH SKLEPŮ

#### ČERVEN

- 9. 6. SOUTĚŽ VE VARENÍ GULÁŠŮ
- 23. – 25. 6. KROJOVANÉ HODY
- 30. 6. HODKY

#### ČERVENEC

- 7. 7. PŘEHLEDKA DECHOVK TUFARANKAFEST
- 28. 7. MYSLIVECKÁ NOC

- 17. 11. SVATOMARTINSKÝ DEN OTEVŘENÝCH SKLEPŮ
- 23. 11. KATEŘINSKÁ VÝSTAVA VÍN
- 24. 11. KATEŘINSKÉ HODY

Podrobnější informace a aktualizace akcí, možnostech ubytování a stravování naleznete na internetových stránkách obce:

[www.rakvice.cz](http://www.rakvice.cz)

#### Obecní úřad

Obec Rakvice, Náměstí 22,  
691 03 Rakvice

tel.: +420 519 349 100

+420 519 349 204

Fax: +420 519 349 205

E-mail: [podatelna@rakvice.cz](mailto:podatelna@rakvice.cz)







# VELKÉ BÍLOVICE



## KALENDÁŘ AKCÍ 2018

### DUBEN

7. 4. PUTOVÁNÍ ZA VÍNEM „ZE SKLEPA DO SKLEPA“

26. 4. – 5. 9. ZA VINAŘEM DO VELKÝCH BÍLOVIC

### KVĚTEN

5. 5. VÝSTAVA VÍN

### ČERVENEC

7. 7. ZPÍVÁNÍ PRO RADOST

27. – 29. 7. LETNÍ SLAVNOST AUTENTICKÝCH VÍN

### SRPEN

4. 8. SETKÁNÍ POD PŘEDNÍMA

12. 8. ZAHŘÁVÁNÍ HODŮ

25. 8. ZARÁŽENÍ HORY

### ZÁŘÍ

9. – 11. 9. TRADIČNÍ HODY

### ŘÍJEN

27. 10. VINAŘSKÝ MARATÓN

### LISTOPAD

17. 11. SVATOMARTINSKÁ SLAVNOST

24. 11. SOUTĚŽ VE VARENÍ ZELŇAČEK

### Blíží informace:

[www.velkebilovice.cz](http://www.velkebilovice.cz)

**Město Velké Bílovice:**

+420 519 367 111

**Informační centrum:**

+420 519 367 111, +420 774 918 315

**Sportovní areál na Fabiáně:**

+420 776 251 904

**Sportovní přírodní areál Krástelka:**

+420 723 820 221

**Městské vlastivědné muzeum:**

+420 519 367 119

## Velké Bílovice – nejmladší město a největší vinařská obec v ČR

Kraj slunce a vína vyhlášený svou pohostinností a folklorem. Od nepaměti zde přetrvává příležitost k vzájemnému setkávání s dotekem dávných časů a kořenů.

Proto se mohou i turisté při své návštěvě města s místními tradicemi setkat a vinařských, kulturních i společenských akcí se zúčastnit během celého roku. Každé jaro se o prvním dubnovém víkendů zvyšuje počet návštěvníků z ČR i ze zahraničí více než dvojnásobně. Důvodem je tradiční vinařské putování s názvem „Ze sklepa do sklepa“, kdy je otevřeno a místními vinaři nabízeno k degustaci víno ve více jak padesáti vinných sklepech a provozovnách. Má vynikající ohlasy a stává se nejvyhledávanější akcí tohoto druhu v regionu i v ČR.

Velkobílovičské hodyně největší svátek v roce, který se slaví nepřetržitě tři dny. Krojovaný průvod více než 60 krojovaných párů, dechová hudba, stavění máje, tanec,

burčák, víno, tradice ... to vše k nim patří.

Vedle těchto dvou hlavních akcí, které jsou hojně navštěvovány, se po celou turistickou sezonu konají i menší vinařské akce pořádané přímo mezi vinnými sklepy jako je „Zpívání pro radost“, „Večer při cimbalu“, „Zarážení hory“ nebo „Svatomartinská slavnost“, která se letos koná v sobotu 17. listopadu.

Novou tradicí se stává Vinařský maratón. Běží se na podzim mezi vinicemi převážně po cyklostezkách mezi obcemi Velké Bílovice, Čejkovic a Vrbice, kdy je vinná réva zbarvena do barev stejně opojných jako je mok, který proslavil tento kraj. Další, stále více vyhledávanou akcí je soutěž ve varení zelňačky na náměstí,

kteřá každoročně přiláká do města davy návštěvníků. Po jarním vinařském putování se stává druhou nejnavštěvovanější kulturní akcí.

Její devátý ročník se letos koná 24. listopadu.

Ve městě je možné navštívit vlastivědné muzeum, tenisové kurty na sportovním areálu nebo se vydat lovit na rybník Velký Bílovec.

Velké Bílovice, město lidových tradic, vína a ovoce jsou ideálním místem pro rodinnou dovolenou, poznávací výlety i zážitkovou vinařskou turistiku.

### Hradištěk

*Bílovský Hradištěku, kdo by tě neměl rád?*

*Jsi stále samý květ, zelený vinohrad.*

*Hlaváček jarní zlatem se třpytí,*

*kam oko pohlédne, všude je kvítí.*

*Pod šípkovým keřem skromná fialka voní,*

*v zelené trávě sasanka bílá hlavičku k zemi kloní.*

*Na vrchu k modrým oblakům posvátná kaplička stojí,*  
*kytice vonného katránu drobné své květy kapličky podávají.*

*Stůj tady na věky, kapličko kamenná,*

*ozdobo celého kraje jak symbol pravdy a světla,*  
*těch našich moravských patronů, svatého Cyrila a Metoděje.*

*Hradištěku zelený, mateřídouškou, šalvějí voníš,*

*když z Pálavy červánky tě líbají a bouře se žene,*

*ty pořád pevně stojíš.*

*Z kostela zvoní klekání, tichý je vinohrad,*

*na který mlha opadá,*

*tvá stráž je dál plná květů,*

*kéž by ta kaplička posvátná*

*dala mír, lásku celému světu.*

*Dívej se na věky do rodného kraje,*

*kde z jara katrán voní, na podzim víno zraje.*





# STÁLÉ VÝSTAVY, EXPOZICE A MUZEA

## LEDNICE

### STÁTNÍ ZÁMEK LEDNICE

Zámek 1, 691 44 Lednice, tel.: +420 519 340 128, fax: +420 519 340 210,  
e-mail: lednice@brno.npu.cz, www.zamek-lednice.com

#### Zámek I. okruh (přízemí – Reprezentační sály)

Max. 45 osob ve skupině (délka prohlídky 45 min)

Otevírací doba:

duben, říjen – So a Ne 9.00 – 16.00, ve všední dny pouze na objednávku (min. 15 osob)

září – denně mimo Po 9.00 – 16.00, květen, červen – denně mimo Po 9.00 – 17.00,

červenec, srpen – denně 9.00 – 18.00

Vstupné: dospělí: 190,- Kč, děti, studenti, důchodci, ZTP: 130,- Kč, rodinné: 510,- Kč

Prohlídka v cizím jazyce: dospělí: 330,- Kč, děti, studenti, důchodci, ZTP: 230,- Kč; rodinné 890,- Kč

#### Zámek II. okruh (1. patro – Soukromé apartmány)

Max. 25 osob ve skupině (délka prohlídky 45 min)

Otevírací doba:

duben a říjen – So a Ne 9.00 – 16.00, ve všední dny pouze na objednávku (min. 15 osob)

září – denně mimo Po 9.00 – 16.00, květen, červen – denně mimo Po 9.00 – 17.00,

červenec, srpen – denně 9.00 – 17.00

Vstupné: dospělí: 150,- Kč, děti, studenti, důchodci, ZTP: 110,- Kč, rodinné: 410,- Kč

Prohlídka v cizím jazyce: dospělí: 260,- Kč, děti, studenti, důchodci, ZTP: 190,- Kč; rodinné 710,- Kč

#### Zámek III. okruh - Dětské pokoje a Muzeum loutek Milana Knížáka

Otevírací doba:

duben a říjen – So a Ne 9.00 – 15.15, ve všední dny pouze na objednávku (min. 15 osob)

září – denně mimo Po 9.00 – 15.15, květen, červen – denně mimo Po 9.00 – 16.15,

červenec, srpen – denně 9.00 – 16.15

Vstupné: dospělí: 150,- Kč, děti, studenti, důchodci, ZTP: 110,- Kč, děti do 12 let v doprovodu rodičů zdarma, rodinné: 410,- Kč

Prohlídka v cizím jazyce: dospělí: Kč 260,-, děti, studenti, důchodci, ZTP: 190,- Kč, děti do 12 let v doprovodu rodičů zdarma, rodinné: 710,- Kč

### SKLENÍK

Otevírací doba:

únor, březen, listopad, prosinec - So a Ne 10.00 – 16.00, duben, říjen – denně mimo Po 9.00 – 16.00

květen, červen, září – mimo Po 9.00 – 17.00

červenec, srpen – denně 9.00 – 17.00

Vstupné: dospělí: 60,- Kč, děti, studenti, důchodci, ZTP: 40,- Kč, rodinné: 160,- Kč



### GROTTA (UMĚLÁ KRÁPNÍKOVÁ JESKYNĚ) S VÝSTAVOU STRAŠIDEL

Otevírací doba:

duben a říjen – So a Ne 9.00 – 15.15, ve všední dny pouze na objednávku (min. 15 osob)

září – denně mimo Po 9.00 – 15.15, květen, červen – denně mimo Po 9.00 – 16.15,

červenec, srpen – denně 9.00 – 16.15

Vstupné: dospělí: 60,- Kč, děti, studenti, důchodci, ZTP: 40,- Kč

### PRŮVODCE ZÁMECKÝM PARKEM

Zámek 1, 691 44 Lednice

Tel.: +420 604 834 527

e-mail: pruvodceparkem@gmail.com, www.pruvodceparkem.cz

Prohlídka probíhá s odborníkem - zahradním architektem, který vás seznámí s vývojem parku a na grafických listech vám přiblíží, jak park vypadal v historii. Průvodce vás upozorní na významné rostliny na trase prohlídky, ukáže významné pohledy a představí probíhající obnovu parku.

Otevírací doba: duben, květen, září – So, Ne 14.00 a 15.00

červenec a srpen, denně od 14.00 a 15.00

Doba prohlídky cca 50 minut (jiné termíny možno objednat).

Vstupné: jednotlivé vstupné 100,- Kč., rodinné vstupné 300,- Kč

Vstupenky se kupují v pokladně zámku, nebo ve skleníku.

### EXPOZICE OBNOVA JÍZDÁREN A KRAJINOU ZAHRAD

Otevírací doba: červenec, srpen Po – Ne, svátek 9.00 – 17.00,

květen, červen, září Po – Pá 9.00 – 17.00, víkendy 10.00 – 17.00

leden až duben, říjen až prosinec Po – Pá 9.00 – 16.00, víkendy 10.00 – 16.00

Vstupné: 60,- Kč, snížené 30,- Kč, děti do 6-ti let vstup zdarma.

Slevy ze vstupného mají držitelé karty mládeže EURO, držitelé karty ISIC nebo obdobného dokladu prokazujícího, že jeho držitel je frekventantem rádného denního studia (index apod., max. do 26-ti let věku), dále držitelé průkazu Fondu ohrožených dětí, držitelé průkazu ZTP a senioři nad 65 let (na základě předložení průkazu totožnosti).

### EXPOZICE BIOSFERICKÁ REZERVACE DOLNÍ MORAVA

Vstupné: 40,- Kč

Přístupné pro skupiny min. 10 osob po předchozí objednávce, tel.: +420 773 737 697.

Více na: www.mczl.cz

### MINARET – VYHLÍDKA

Otevírací doba: duben – 9.00 – 16.00, květen, červen, září – 9.00 – 17.00 mimo Po,

červenec, srpen – 9.00 – 17.00

Vstupné: plně 60,- Kč, snížené 40,- Kč

### SÁLY MINARETU

Otevírací doba: květen až červen So, Ne 10.00 – 16.00, červenec, srpen Po – Ne 10.00 – 16.00, září So, Ne 10.00 – 16.00

Vstupné: plně 150,- Kč, snížené 110,- Kč, rodinné 410,- Kč

### MUZEUM HRAČEK LEDNICE

Pekařská 13, Lednice, www.muzeum-hracek-lednice.cz, www.facebook.com/muzeum.hracek.lednice

Expozice je rozdělena do několika částí, v nichž si návštěvníci mohou prohlédnout hračky z let 1860–1980. Návštěvníci muzea se prostřednictvím výstavy seznámí s vývojem hraček i hračkářských materiálů a poznají nejznámější hračkářské firmy a osobnosti minulých dvou století.

Otevírací doba: duben, květen, červen, září, říjen, denně 10.00 – 17.00, červenec, srpen, denně – 9.00 – 19.00, listopad – So, Ne – 10.00 – 17.00

Mimo sezónu možno otevřít i na zavolání.

Vstupné: dospělý 60,- Kč, děti, studenti, senioři, ZTP 45,- Kč (dětí do 2 let zdarma),

rodinné vstupné 150,- Kč (2 rodiče + 1-2 děti), fotografování 20,- Kč

### LEDNICE DÁVNÁ – JAK SE ŽILO ZA TATÍČKA MASARYKA

Zámecké náměstí 68 (budova TIC), Marie Létalová, tel: +420 776 759 811, www.muzeum-lednice.cz

Stálá expozice znázorňující život za první republiky v Lednici. Prohlédnout si můžete například četnickou stanici, holičství, krejčovství nebo se vyfotografovat v ateliéru s dobovými rekvizitami.

Otevírací doba: duben, květen, červen, září, říjen: 9.30 – 17.00, červenec, srpen: 9.30 – 18.00

Vstupné: dospělí: 50,- Kč, děti od 6 let, studenti, důchodci, ZTP: 30,- Kč

### SVĚT DIVOČINY

Mikulovská 106, tel: +420 777 992 023, www.svetdivociny.cz

Otevírací doba: duben až květen, So, Ne 9.00 – 20.00, červen až srpen Po – Pá 16.00 – 20.00, So, Ne 9.00 – 20.00, září, říjen So, Ne 9.00 – 20.00

Vstupné: dospělí: 60,- Kč, děti 3-15 let: 30,- Kč, rodinné: 140,- Kč

## VALTICE

### STÁTNÍ ZÁMEK VALTICE

Zámek 1, 691 42 Valtice, tel.: +420 519 352 423, e-mail: valtice@brno.npu.cz

Základní prohlídkový okruh, Křížáci, Zimní prohlídky barokní kaple, Kult koně a zimní jízďárna.

Podrobné informace o cenách a otevírací době najdete na www.zamek-valtice.cz

### RENDEZ-VOUS (DIANIN CHRÁM)

tel.: +420 603 867 966

Otevírací doba: červenec – srpen 9.00 – 18.00, květen, červen a září 9.00 – 17.00,

duben, říjen 9.00 – 16.00, pondělí zavřeno.

Vstupné: plně 50,- Kč, snížené 30,- Kč, rodinné 120,- Kč

### BYLINKOVÁ ZAHRA DA

Otevírací doba: květen, červen, sobota a neděle 10.00 – 18.00, Po – Pá 14.00 – 18.00,

červenec, srpen 10.00 – 18.00, září – Po – Pá 14.00 – 18.00, So, Ne 10.00 – 18.00,

říjen Pá 14.00 – 17.00, So, Ne 10.00 – 17.00.

Vstupné: plně 40,- Kč snížené 30,- Kč, rodinné 100,- Kč, roční permanentka 200,- Kč

### NÁRODNÍ ZEMĚDĚLSKÉ MUZEUM

náměstí Svobody 8, 691 42 Valtice, tel.: +420 519 352 144, e-mail: nzm.valtice@nzm.cz, www.nzm.cz

Otevírací doba: březen, duben, září, listopad, So, Ne, svátky 10.00 – 17.00,

květen, červen, září, Pá – Ne 10.00 – 17.00, červenec, srpen, Po – Ne 10.00 – 17.00

Vstupné: základní 60,- Kč, snížené (dětí, důchodci, studenti) 30,- Kč



**MĚSTSKÉ MUZEUM VALTICE**

náměstí Svobody 4, 691 42 Valtice, tel.: +420 728 578 719 nebo 723 553 978,  
e-mail: mestskemuzeum@seznam.cz  
Otevírací doba: květen – říjen, St – Pá: 13.00 – 17.00, listopad So, Ne, svátky 10.00 – 14.00  
Vstupenky do Zámku Valtice platí i pro vstup do muzea  
Vstupné: plné – 30,- Kč, snížené (děti, důchodci, studenti) – 20,- Kč, děti do 12 let zdarma

**MUZEUM TORTURY**

Expozice mučení v Žabím sklepě zámeckého parku  
Otevírací doba: duben, Pá – Ne: 10.00 – 18.00, květen Po – Ne 10.00 – 18.00,  
říjen Po – Ne 10.00 – 17.00  
Vstupné: plné – 80,- Kč, snížené (děti, důchodci, studenti) – 60,- Kč, vstupenky zakoupíte v muzeu

**MUZEUM ŽELEZNÉ OPONY**

Hraniční přechod 483, 691 42 Valtice, tel.: +420 777 003 032, 519 340 130, e-mail: info@muzeumopony.cz  
Otevírací doba: duben So a Ne, 10.00 – 17.00, květen, červen Pá – Ne, 10.00 – 17.00,  
červenec, srpen a státní svátky: Po – Ne, 10.00 – 17.00, září Pá – Ne, svátky 13.00 – 17.00,  
říjen, listopad So, Ne, svátky 10.00 – 17.00  
Pro skupiny po předchozí dohodě kdykoliv.

Místo: Muzeum železné opony, hraniční přechod Valtice – Schratzenberg  
Vstupné: plné – 70,- Kč, snížené – 40,- Kč, rodinné – 170,- Kč, slevy pro skupiny

**VALTICKÉ PODZEMÍ**

Vinařská 34, tel. +420 723 600 423, email: info@valtickepodzemi.cz, www.valtickepodzemi.cz  
Podrobné informace o otevírací době: www.valtickepodzemi.cz, infolinka: +420 723 600 423  
Prohlídkové vstupné: 50,- Kč, děti do 15 let zdarma.

**BŘECLAV****POHANSKO – EXPOZICE VELKOMORAVSKÉ POHANSKO**

Kontakt: Pavel Gajda, kastelán, tel.: +420 519 374 248, mobil.: + 420 739 236 640

Otevírací doba: duben – říjen, Út – Ne, 10.00 – 18.00, listopad – březen zavřeno.  
Vstupné: plné 50,- Kč, poloviční (děti od 6 do 15 let, studenti středních a vysokých škol po předložení průkazu – ISIC, OP, senioři nad 65 let) 25,- Kč.  
Parkování je možné před vjezdem do obory. Trasu k zámku pak můžete zdotat pěšky, na kole nebo bruslích po cca dvou kilometrech dlouhé asfaltové lesní cestě.

**SYNAGOGA - EXPOZICE ŽIDOVSKÁ BŘECLAV**

Otevírací doba: celoročně, mimo pondělí (leden-prosinec) 10.00 – 17.00  
Kontakt: Průvodci synagoga (objednávky zájezdů a školních skupin), tel.: +420 731 428 260  
Vstupné: plné 50,- Kč, poloviční (děti od 6 do 15 let, studenti středních a vysokých škol po předložení průkazu – ISIC, OP, senioři nad 65 let) 25,- Kč  
\* Společná vstupenka (opravňuje pro jednorázový vstup do synagogy a Lichtenštejnského domu)

**LICHTENŠTEJNSKÝ DŮM**

Navštivte stálou expozici o historii rodu Lichtenštejnů, miniatury jednotlivých staveb Lednicko-valtického areálu, galerii výtvarného umění.  
Otevírací doba: celoročně Út – Ne 10.00 – 12.00, 12.30 – 17.00  
Vstupné: plné 50,- Kč, poloviční (děti od 6 do 15 let, studenti středních a vysokých škol po předložení průkazu – ISIC, OP, senioři nad 65 let) 25,- Kč

**CYKLOMUZEUM**

Velopavilon v parku před nádražím Velo Fata Břeclav, tel.: 777 595 502 (Josef Grbavčík),  
e-mail: velo.fata@seznam.cz. Muzeum bicyklů – k vidění cca 62 kol, letité koloběžky, kočárky, motocykl Puch či vysoké kolo Coventry z r. 1885.  
Otevírací doba: celoročně, denně 14.00 – 17.00, po telefonické domluvě i mimo tuto dobu.

**EXPOZICE HISTORIE VLAKOVÉ POŠTY A POŠTOVNÍ PŘEPRAVY**

V historickém, památkově chráněném poštovním voze z roku 1949 si prohlédnete expozici historie poštovníctví a poštovní přepravy.  
Prohlídky: květen až červen – Břeclav, Sady 28. října 13.00 – 17.00, červenec až září – nádraží Lednice 9.30 – 16.00, říjen až listopad – břeclavské nádraží 13.00 – 17.00  
Vstupné: plné 30,- Kč, snížené 20,- Kč, rodinné 60,- Kč, děti do 6 let zdarma  
Podrobné informace: <http://www.postovni-vuz.cz/o-expozici/>

**PODIVÍN****JANOHRAD**

Podivín 691 45  
tel: +420 519 355 134, e-mail: janohrad@brno.npu.cz, www.januv-hrad.cz  
Otevírací doba: duben – říjen, So a Ne 9.00-16.15, květen až září denně mimo Po 9.00 – 16.15  
Vstupné: dospělí: 60,- Kč, děti, studenti, důchodci, ZTP: 40,- Kč, rodinné: 160,- Kč, fotografování 100,- Kč.



**LEDNICE  
DÁVNÁ**

**JAK SE ŽILO ZA  
TATÍČKA MASARYKA**  
Stálá expozice dobového života  
Zámecké nám. 68 (budova TIC)  
Lednice  
www.MUZEUM-LEDNICE.cz

**Duben – říjen otevřeno denně!**

Pojďte se s námi přenést do minulosti a navštivte s námi Lednici v období první republiky. V expozici si můžete prohlédnout malou ukázkou domácnosti městského typu, z níž vcházíte do ulice, ve které nahlédnete do kavárny, holičství, četnické stanice, krejčovství či modiství. Když budete mít štěstí, uvidíte i ruční výrobu klobouků.

Titulky novin a časopisů pročtete v trafice a při pohledu na reklamní plochu se třeba necháte zlákat pozvánkami do biografu. V našem samoobslužném ateliéru s nápaditými kulisami si budete moci pořídit originální fotografie na památku – pro tento účel Vám budou k dispozici na zapůjčení také repliky dobových oděvů a doplňků, které pomohou docílit větší autenticitu a Vy budete vypadat jako z filmů pro pamětníky.

U pokladny je také možné si zakoupit drobné vintage suvenýry.

Přijměte tedy pozvání do Lednice dávna – Lednice v první republice...

Vstupné:  
50Kč

Snížené  
30Kč

**Muzeum genpor. Františka Peřiny**

Morkůvky 224  
www.morkuvky.cz  
www.facebook.com/muzeumperina  
muzeum@morkuvky.cz  
519 423 125 (Obecní úřad)  
Průvodci: 734 454 245, 721 152 897

Muzeum legendárního pilota II. světové války genpor. Františka Peřiny.  
Dobové dokumenty, osobní uniformy, modely letadel, medaile a vyznamenání, ceny ze střeleckých soutěží a další památky.  
Provozní doba uvedena na webu.



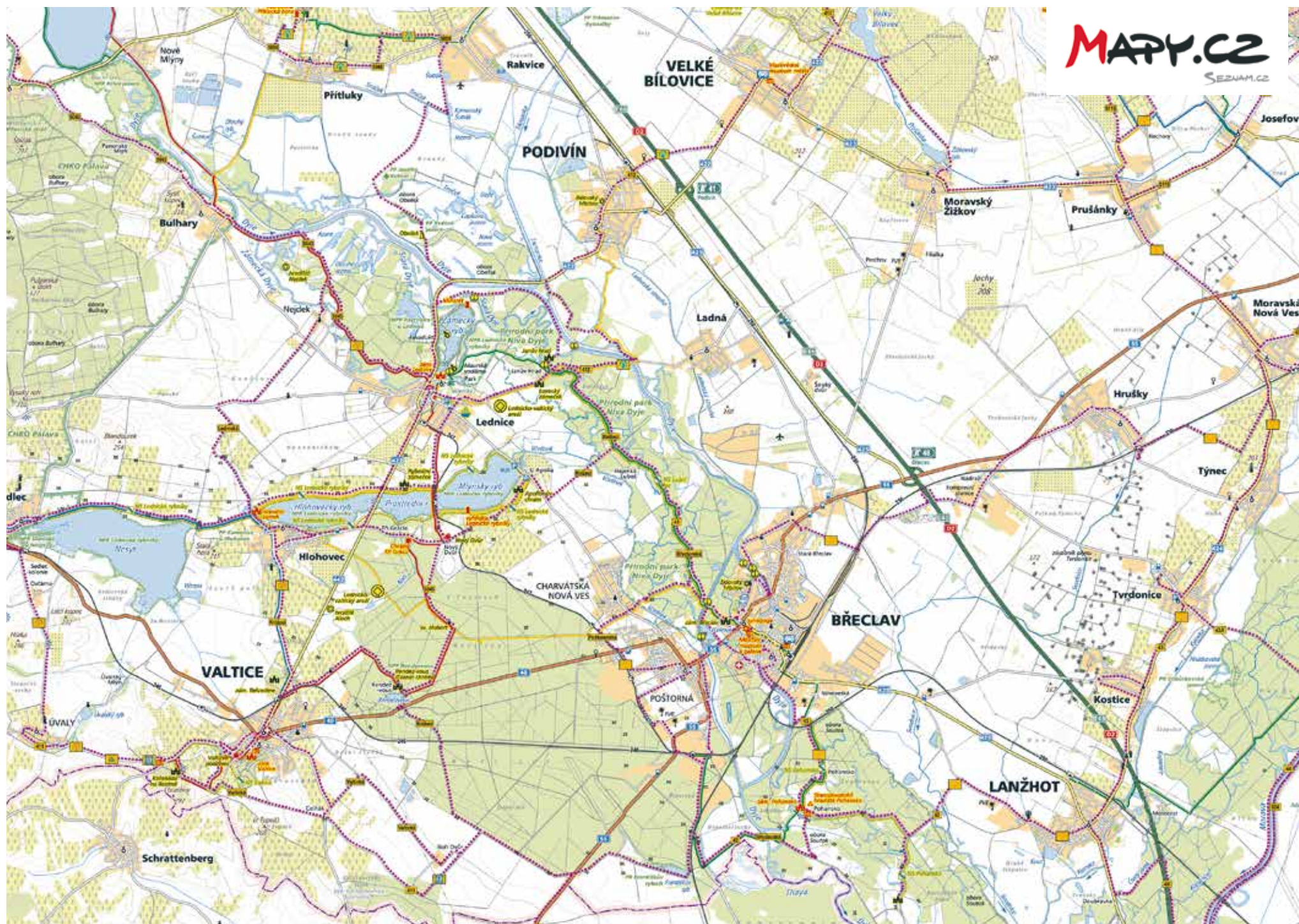

## TIPY NA CYKLOAKCE

### Cykloakce 2018

31. 3.

#### Velká cena Hlohovce

Jedinečný závod silniční cyklistiky.

Více na:

[www.sportcomplex.cz/vchlohovce/](http://www.sportcomplex.cz/vchlohovce/)

19. 5.

#### Otevírání

#### Lichtenštejnských stezek

Břeclav, více info na: [www.tereza.cz](http://www.tereza.cz),

[www.lichtenstejske-stezky.cz](http://www.lichtenstejske-stezky.cz)

29. 9.

#### Author valtické cyklobraní

Sraz u Vinařské 100doly v areálu CHÂTEAU VALTICE - Vinné sklepy Valtice a.s., cyklozávod plus bohatý doprovodný program - ochutnávky místních specialit včetně čerstvého buráčku. Po závodu zábava s cimbálem ve Vinařské 100dole.

Více na:

[www.cyklobrani.cz](http://www.cyklobrani.cz)



### Hudba na kole

Sobota 16. 6. 2018 od 10 hodin

Lednicko-valtický areál

& Weinviertel (Dolní Rakousko)

hudební zastávky s hudbou různých žánrů

Již počtvrté se letos v rámci festivalu 13 měst Concentus Moraviae uskuteční akce HUDBA NA KOLE. Akce probíhá v nádherné krajině Lednicko-valtického areálu a dolnorakouského Weinviertelu. Na osmnácti „hudebních zastáv-

kách“ bude znít lidová hudba, jazz všech historických období, klasická hudba, ale také bluegrass, folkrock, klezmer, středověké písně, šanson či crossoverová verze echtovního vídeňského šramlu. Trasu si zvolíte sami podle svého hudebního vkusu, atraktivnosti koncertní destinace nebo podle počtu kilometrů, na který si troufnete v sedle svých bicyklů. K dispozici bude letos opět shuttle bus, všechna hudební vystoupení jsou zdarma a probíhají od 10 do 17 hodin.

Přijďte se svými přáteli a rodinnými příslušníky a užijte si spojení živé hudby a krásné přírody bohaté lahodným vínem. Více informací na [www.hudbanakole.cz](http://www.hudbanakole.cz)



foto: © CEMA - Jiří Sláma

#### Půjčovny a opravy kol:

##### Půjčovna kol Lednice

Břeclavská 366, Lednice

tel.: +420 776 625 817

##### Půjčovna kol na vlakovém nádraží

Nádražní 336, Lednice

tel.: 777 245 292

##### Cykloservis LUMA

Komenského 506 Lednice

tel.: +420 519 340 456, +420 731 724 124

##### Cykloráj Valtice

Petra Bezruč 1125, Valtice

tel.: +420 605 983 978

##### Půjčovna kol

##### Hurá na kolo

K Lesíku 815, Valtice

tel.: +420 777 808 790, +420 737 435

673

##### TIC Břeclav

U Tržiště 8, Břeclav

tel.: +420 731 428 235, +420 731 428 250

##### Cyklosféra

Pod Zámek 3096/3, Břeclav,

tel.: +420 731 657 980, +420 774 027 549

##### Půjčovna kol ČD

nádraží Břeclav

tel.: +420 725 885 638



# ROZHLEDNY A VYHLÍDKY

vyhlídka Na výsluní



## SONNENTOR®

Tady roste radost.

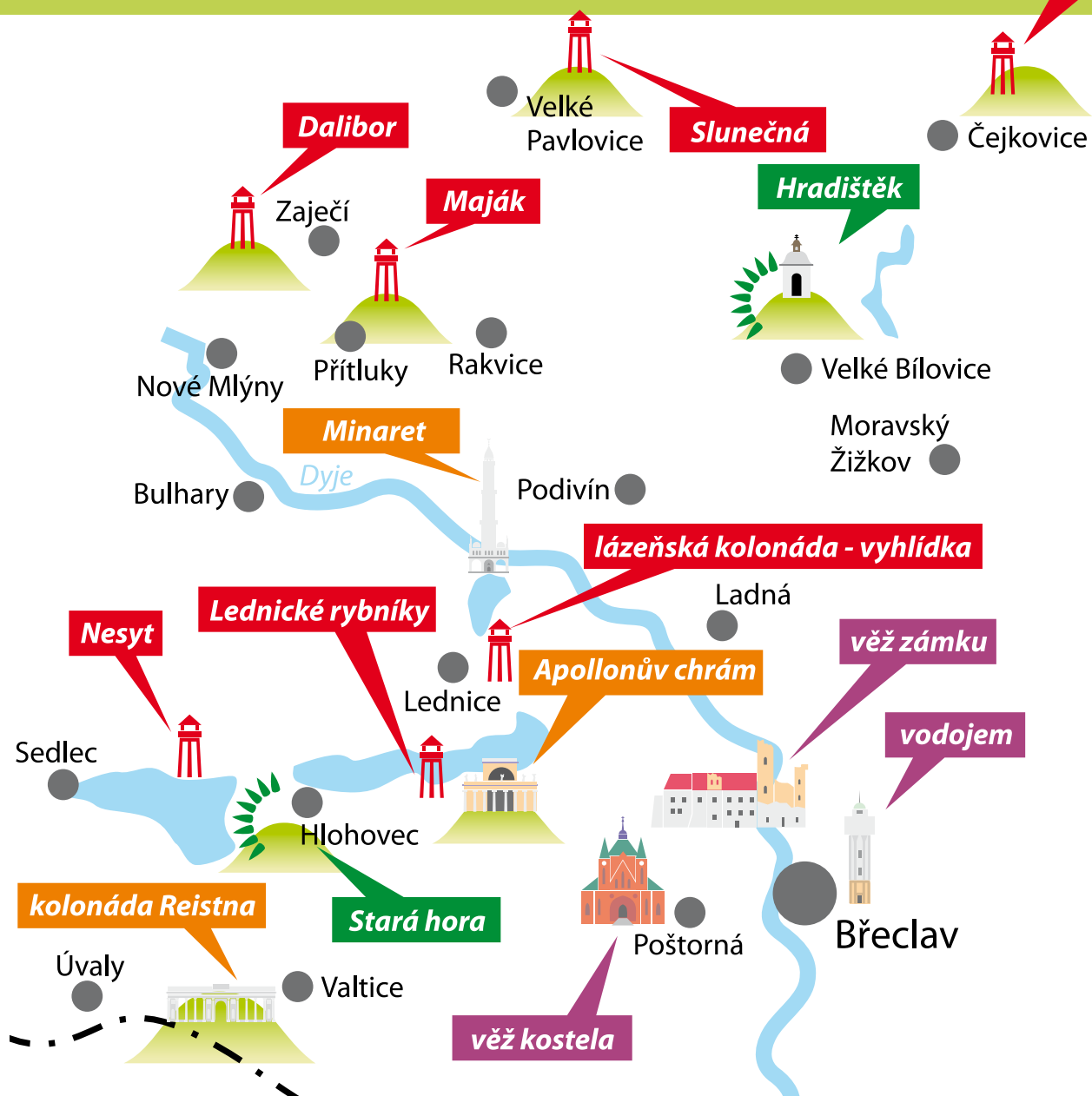

Historické rozhledny a stavby s výhledem



Nově postavené rozhledny a vyhlídky



Vyhlídky z věží kostelů a pod.

Kopce a přírodní vyvýšeniny s výborným rozhledem do krajiny



## Vybraná vyhlídková místa

**HRADIŠTĚK**  
návrší u Velkých Bílovic



**APOLLONŮV CHRÁM**  
vyhlídková terasa u Mlýnského rybníka (Apollo)  
cca 2,5 km od Lednice

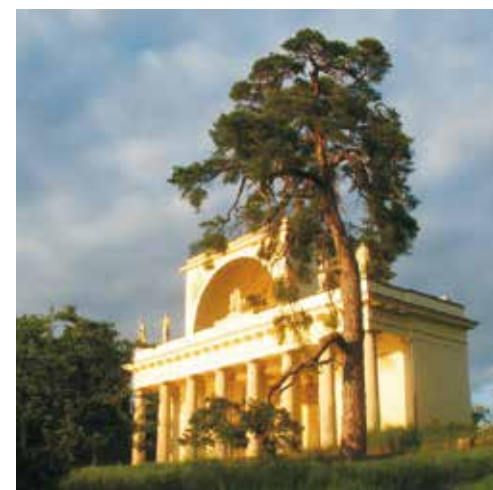

**KOSTEL V POŠTORNÉ**  
Kostel Navštívení Panny Marie. Prohlídka s průvodkyní na základě telefonické domluvy.



**KOLONÁDA REISTNA**  
Více informací na TIC Valtice.



**ZÁMEK BŘECLAV**  
Věž zámku Břeclav - přesné informace o cenách a otevírací době najdete na: [www.muzeumbv.cz/zamecka-vez/](http://www.muzeumbv.cz/zamecka-vez/)

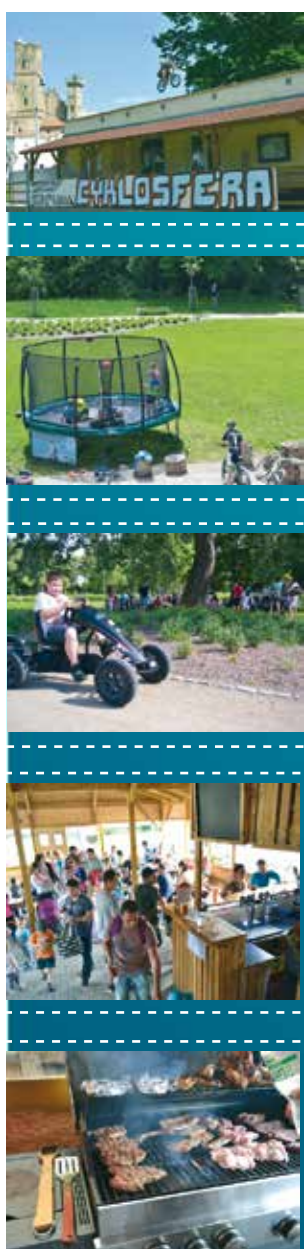

## CYKLOSFÉRA

Nové místo pro Váš relax v centru Břeclavi

**POSEZENÍ POD VELKOU PERGOLOU S BAREM**  
grill / víno / pivo / fresch juice / hudba / letní kino

**PŮJČOVNA, PRODEJ, VÝROBA, SERVIS KOL A ELEKTRO KOL**  
nákladní kola / skládačky / městská a retro kola / MTB fat bike / e-bike / business&PR bike

**SPOUSTA MÍSTA PRO RELAX A ZÁBAVU**  
trampolíny / šlapadla / dětské hřiště / veřejné grily

**UBYTOVÁNÍ NA CYKLOSFÉŘE**  
3 apartmány / 14 lůžek / 3 přistýlky / snídaně/ polopenze



**NABÍZÍME TAKÉ K OSLAVÁM, PŘEDNÁŠKÁM, FIREMNÍM A SOUKROMÝM AKCÍM**

Neváhejte a přijďte nás navštívit ještě dnes!!

Kontakty:  
731 657 980, 737547847, 774027549  
[info@cyklosfera.cz](mailto:info@cyklosfera.cz) [www.cyklosfera.cz](http://www.cyklosfera.cz)  
fb: @cyklosferabreclav



# PUTOVÁNÍ ZA ZÁŽITKY

## Stezka bosou nohou Schrattenberg – Valtice

Okružní trasa o délce necelých 5 km vede z rakouské obce Schrattenberg k Valticím - k romantické stavbě Reistna, nejvyššímu bodu Lednicko-valtického areálu. Po cestě je umístěno celkem 12 zastávek, na kterých se návštěvníci můžou projít bosí třeba po kůře a šiškách, nebo balancovat na vratkém mostě z dřevěných trámů, odpočinout si na dřevěných lehátkách a kochat se výhledem do okolí. Chůzi bosou nohou po různých přírodních materiálech mají být zprostředkovány zvláštní smyslové vjemy. Z Valtic se na stezku můžete napojit u Kolonády nebo u Muzea železné opony na hraničním přechodu Valtice - Schrattenberg. V letních měsících je na stezce navíc otevřena „Bertiho chata“ s občerstvením.

### Zastávky:

1. Houbová překážková dráha
2. Paměťová stezka
3. Místo pro odpočinek
4. Kolonáda Reistna
5. Muzeum železné opony
6. Vyhlička do tří zemí
7. Tři duby
8. Zastávka druidů
9. Visutý most
10. Schod pocitu
11. Dům ze sudu
12. Místo smyslů



Schrattenberg bei Poysdorf

Valtice



## Villa Daniela

VENKOVSKÉ SÍDLA MILOVNÍKŮ VÍNA



Příjemné ubytování přímo ve vinařském areálu  
Domácí vyhlášená kuchyně a gril ve starobylé stodole  
Venkovní zahrada s jezírkem a 10 m slaným bazénem  
CYKLISTÉ VÍTÁNI - sezonní menu, OCHUTNÁVKY VÍN  
150 LET STARÉ VINNÉ SKLEPY o rozloze 300 m<sup>2</sup> - PROHLÍDKY  
Půjčovna scooterů HONDA pro 2 osoby !!!



Telefon: +420 774 111 776, +420 776 245 851  
Úvaly u Valtic, [www.villadaniela.cz](http://www.villadaniela.cz)

**P**okud se rozhodnete strávit v Lednicko-valtickém areálu víkend nebo dovolenou, vždy si přímo tam nebo v blízkém okolí najdete to své. Ať už si vyberete z nepřeberného množství akcí třeba vinařskou turistiku, cyklistiku, procházku nebo projížďku po památkách za historií nebo třeba zážitkovou Stezku bosou nohou na hranici s Rakouskem, vždy je na co se těšit. Milovníci lodí a plavby po Dyji si také přijdou na své. Plout můžete po Zámecké Dyji v lednickém parku, nebo zátokami meandrů řeky Dyje z Břeclavi. Do divočiny vstoupíte při návště-

vě Světa divočiny v Lednici, zadovádet si můžete v Lanovém centru v Břeclavi, nebo můžete navštívit nedaleký Archeopark v Pavlově.

Odpočívat pak můžete třeba v lednických lázních, nebo v relax hotelech a wellness centrech. Skvělá vína, gastronomie, spousta vinařských a kulturních akcí, které jsou spojeny s tradicemi a folklorem tohoto regionu, jsou základem pro váš odpočinek a pohodovou náladu při návštěvě tohoto koutu jižní Moravy.



### Projděte se z Lednice do Valtic

Tato 15km trasa začíná u zámku v Lednici. Nejdříve nás vede zámeckým parkem po naučné stezce k Minaretu. Odtud se vrátíme druhou cestou zpět k zámku. Od zámku pokračujeme na náměstí a odtud po červené turistické značce k lednickým rybníkům. Rozcestí nás po červené značce přivede k Novému Dvoru, kde je možné prohlédnout si koně, a dále ke kolonádě Tří Grácií. Pokračujeme stále po červené Ladenskou aleji kolem kaple sv. Huberta až k monumentální stavbě Rendez-vous. Po několika stovkách metrů se dostaneme opět do Ladenské aleje a kolem kapličky Svaté Anny přijdeme k železniční stanici ve Valticích. Pokračujeme na náměstí a kolem kostela k zámku, kde trasa končí.





# PUTOVÁNÍ ZA ZÁŽITKY

## Hájanka PARK

### LANOVÝ PARK BŘECLAV

**H**ájanka park byl vybudován na jaře roku 2016. Park se i nadále bude rozrůstat, připravujeme pro Vás další možnosti spojené s tímto areálem. Na celkové ploše více než 8 000 m<sup>2</sup> si můžete užít nejen lanové centrum, ale také dětské hřiště, program, balanční prvky, lukostřelbu, chůdy...Do budoucna chystáme atrakce svým rozsahem jedinečné v České republice.

**R**odinný park Hájanka nabízí také jediný lanový park v Lednicko-valtickém areálu. Nacházíme se v nádherném prostředí panenské přírody valtického lesa. Naše poloha je v bezprostřední blízkosti města Břeclav, 6 km od města Valtice a 7 km od navštěvované Lednice.

**A**reál Parku Hájanka a lanového centra nabízí rovněž občerstvení a sociální zázemí.



Po cestě vás navedou viditelné šípky na sloupech

Kontakt: Telefon: 776 736 747  
Email: info@hajankabreclav.cz  
Hájanka Park, Tovární kolonie 45, Břeclav 4 - Poštorná

[www.hajankabreclav.cz](http://www.hajankabreclav.cz)

facebook: Lanové centrum Hájanka Park Břeclav



### odpočinek • zábava • adrenalin • relaxace

Díky své poloze a propojenosti s dalšími atrakcemi Vám může nabídnout celou řadu dalších služeb např.:

- Lanový park s vysokými překážkami
- Lanáček pro děti
- Novinka 2018 : Big Swing – obří houpačka 30m
- Dětské hřiště
- Balanční prvky
- Lukostřelba
- Chůdy
- Občerstvení s možností zakoupení alkoholických i nealkoholických nápojů, teplé i studené občerstvení, speciality z grilu i udírny
- Animační programy pro děti
- Jednodenní tábory pro děti
- Příměstské tábory pro děti
- Oslavy a svatby
- Školní výlety, výlety pro školky
- Adaptační kurzy
- Teambuildingové akce
- Velké parkoviště přímo u areálu



**KAŽDOU STŘEDU, PÁTEK A SOBOTU PÁRTY S DJ!  
OTEVŘENO 18 – 04 HOD**

**SLOVÁCKÁ 152, 690 02 BŘECLAV**  
OTEVŘENO: ST-ČT 18:00-04:00 • PÁ-SO 18:00-05:00

tel.: +420 774 581 144  
cornerbreclav@gmail.com

**party breclav.cz**

**TY NEJLEPŠÍ PÁRTY  
POŘÁDANÉ NA BŘECLAVSKU!**

Mikulovská 106  
LEDNICE

# SVĚT DIVOČINY

jedinečná výstava  
v Lednici

NOVINKA  
vzácní bílí pštrosi  
z Argentiny

fotky z expedice po Borneu  
živí exotičtí plazi  
z celého světa

**Provozní doba**

duben-květen:	So-Ne	09-20 hod.
červen-srpen:	Po-Pá	16-20 hod.
	So-Ne	09-20 hod.
září-říjen:	So-Ne	09-20 hod.

jinak dle informační cedule u provozovny  
a kdykoliv po domluvě - tel.: 777 992 023

[www.svetdivociny.cz](http://www.svetdivociny.cz)

ŽIVOT  
NA CESTÁCH  
WWW.ZIVOTNACESTACH.CZ

TIPY NA VÝLETY PO LEDNICKO-VALTICKÉM AREÁLU.  
KRÁSNÁ MÍSTA DOMA I VE SVĚTĚ. FOTKY A ZAJÍMAVÉ INFORMACE Z CEST.  
CESTOVATELSKÝ PORTÁL PRO OPRAVDOVÉ CESTOVATELE.

### Cestovní filtry na vodu

Bezpečné pití vody na cestách  
i při sportu či na výletech.  
Pasují do držáku lahve na kole.

- Přefiltruje až 1000 l vody bez jakékoliv chemie
- Odstraňuje 99,9999% bakterií díky speciální technologii mikrofiltrační membrány

CESTOVNI-FILTR.CZ

provozovatelem portálu ŽivotNaCestách.cz a e-shopu Cestovní-Filtr.cz je společnost:  
IT BŘECLAV s.r.o., Náměstí T. G. Masaryka 2957/9A, Břeclav  
[www.itbv.cz](http://www.itbv.cz)



# TIPY NA VÝLETY DO OKOLÍ



## Hraniční zámek – Chateau de Frontiere

Klasicistní stavba byla postavena v letech 1816 až 1819 na hranici mezi **Marckrabstvím moravským** a Dolním Rakouskem. Středem zámku jako symbol hranice protéká potůček.

**Hraniční zámek** je zapsaný do seznamu **světového dědictví UNESCO stejně jako celý Lednicko – valtický areál**. Zámek je dnes v soukromých rukou a žije poměrně rušným životem. Celý areál prochází rekonstrukcí, můžete se těšit na krásy historického komplexu v celá novém kabátu.

Areál Hraničního zámku slouží jako odpočinkové místo pro mnoho českých i zahraničních turistů, nebo jako místo pro **školení, firemní semináře, oslavy**

**narozenin, promoce, výročí a svatební hostiny**. V restauraci pro vás kuchaři připravují pokrmy z čerstvých a regionálních surovin.

Součástí areálu Hraničního zámku je Restaurace s letní terasou, Vínárna, Hotel \*\*\*\*, Chaplin cafee s bowlingem a venkovním bazénem nejen pro hotelové hosty.

### Kontakty

HOTEL Hraniční zámek  
Hlohovec 16, 691 43  
Hlohovec u Břeclavi

### RESTAURACE

- +420 731 401 456
- info@hranicnizamecek.cz

### CHAPLIN CAFÉ

- +420 602 728 292
- info@hranicnizamecek.cz



[www.hranicnizamecek.cz](http://www.hranicnizamecek.cz)

Přijďte do největší vinařské obce v ČR

**Za vinařem do Velkých Bílovic**

VELKOBÍLOVICI VINÁŘI

**VEDLEJŠÍ SEZONA**  
15:00 - 19:00 hod. **26.4. - 27.6.2018**  
každý týden 4 - 5 vinařství

**HLAVNÍ SEZONA**  
14:00 - 19:00 hod. **28.6. - 5.9.2018**  
každý týden 4 - 5 vinařství

[www.velkebilovice.com](http://www.velkebilovice.com)

VEDLEJŠÍ SEZONA 15:00 - 19:00					
26.4. - 2.5.	15. VINAŘSTVÍ SING WINE	14. RODINNÉ VINAŘSTVÍ SPĚVÁK	42. VÍNO HROMEK	10. VINAŘSTVÍ DALIBOR OSIČKA	
3.5. - 9.5.	51. VINAŘSTVÍ SILVESTR PÁLKA	50. VINAŘSTVÍ FABIKOVIČ s.r.o.	39. VINAŘSTVÍ - JAN STROUHAL	02. HABÁNSKÉ SKLEPY SPOL. s.r.o.	
10.5. - 16.5.	45. VINNÉ SKLEPY ZAPLETAL	33. VINAŘSTVÍ SVOBODA	20. VINAŘSTVÍ ZAPLETAL FRANTIŠEK	03. RODINNÉ VINAŘSTVÍ HRABAL	
17.5. - 23.5.	53. PELVINS	37. VINAŘSTVÍ U SVATÉHO MARTINA	22. VINAŘSTVÍ ZAPLETAL	52. VINAŘSTVÍ LUKÁŠ PŘÍKRÝL	
24.5. - 30.5.	47. VINAŘSTVÍ NA ŠPIČÁKU	43. VINAŘSTVÍ ZBYNĚK OSIČKA	23. RODINNÉ VINAŘSTVÍ ZEMÁNKOVI	25. VELKOBILOVICKÁ VÍNA	
31.5. - 6.6.	35. RODINNÉ VINAŘSTVÍ ZDENEK POLACH	13. VINAŘSTVÍ PETR SKOUPIL	44. VINAŘSTVÍ OSIČKA JAROSLAV	11. VINAŘSTVÍ DAVID OSIČKA	
7.6. - 13.6.	38. VINAŘSTVÍ VINOVIČ	14. RODINNÉ VINAŘSTVÍ SPĚVÁK	29. VINAŘSTVÍ VÁCLAV FABIKOVIČ	12. VINAŘSTVÍ JIŘÍ RUSNOK	
14.6. - 20.6.	30. VINAŘSTVÍ ROMAN VALENTA	32. VINAŘSTVÍ KACHYŇA s.r.o.	01. VINAŘSTVÍ MILAN BAUMAN	41. VINAŘSTVÍ JIŘÍ ZECHMEISTER	
21.6. - 27.6.	05. VINAŘSTVÍ LANŽHOTSKÝ	18. VINAŘSTVÍ NESTAREC	34. VINAŘSTVÍ JAROSLAV SPĚVÁK	19. RODINNÉ VINAŘSTVÍ IGOR VYHNÁK	

HLAVNÍ SEZONA 14:00 - 19:00					
28.6. - 4.7.	46. ARTVIN	03. RODINNÉ VINAŘSTVÍ HRABAL	45. VINNÉ SKLEPY ZAPLETAL	14. RODINNÉ VINAŘSTVÍ SPĚVÁK	33. VINAŘSTVÍ SVOBODA
5.7. - 11.7.	41. VINAŘSTVÍ JIŘÍ ZECHMEISTER	13. VINAŘSTVÍ PETR SKOUPIL	12. VINAŘSTVÍ JIŘÍ RUSNOK	15. VINAŘSTVÍ SING WINE	42. VÍNO HROMEK
12.7. - 18.7.	39. VINAŘSTVÍ - JAN STROUHAL	16. VINAŘSTVÍ - VLADIMÍR TETUR	17. VINAŘSTVÍ PETR VANĚK	25. VELKOBILOVICKÁ VÍNA	43. VINAŘSTVÍ ZBYNĚK OSIČKA
19.7. - 25.7.	01. VINAŘSTVÍ MILAN BAUMAN	40. RODINNÉ VINAŘSTVÍ BÍLKOVI	44. VINAŘSTVÍ OSIČKA JAROSLAV	36. VINAŘSTVÍ JAROSLAV OSIČKA	28. VINAŘSTVÍ KNÁPEK&MACHŮ
26.7. - 1.8.	47. VINAŘSTVÍ NA ŠPIČÁKU	53. PELVINS	29. VINAŘSTVÍ VÁCLAV FABIKOVIČ	10. VINAŘSTVÍ DALIBOR OSIČKA	54. ELWINE VELKÉ BÍLOVICE
2.8. - 8.8.	24. JOSEF DAMBORSKÝ	15. VINAŘSTVÍ SING WINE	52. VINAŘSTVÍ LUKÁŠ PŘÍKRÝL	22. VINAŘSTVÍ ZAPLETAL	50. VINAŘSTVÍ FABIKOVIČ s.r.o.
9.8. - 15.8.	10. VINAŘSTVÍ DALIBOR OSIČKA	04. VINAŘSTVÍ KUBÍK	23. RODINNÉ VINAŘSTVÍ ZEMÁNKOVI	35. RODINNÉ VINAŘSTVÍ ZDENEK POLACH	34. VINAŘSTVÍ JAROSLAV SPĚVÁK
16.8. - 22.8.	32. VINAŘSTVÍ KACHYŇA s.r.o.	06. FRANTIŠEK A HANA MÁDLLOVI	27. JAN STRÝČEK	11. VINAŘSTVÍ DAVID OSIČKA	37. VINAŘSTVÍ U SVATÉHO MARTINA
23.8. - 29.8.	05. VINAŘSTVÍ LANŽHOTSKÝ	02. HABÁNSKÉ SKLEPY SPOL. s.r.o.	20. VINAŘSTVÍ ZAPLETAL FRANTIŠEK	18. VINAŘSTVÍ NESTAREC	51. VINAŘSTVÍ SILVESTR PÁLKA
30.8. - 5.9.	48. RODINNÉ VINAŘSTVÍ OTÁHALOVI	30. VINAŘSTVÍ ROMAN VALENTA	19. RODINNÉ VINAŘSTVÍ IGOR VYHNÁK	38. VINAŘSTVÍ VINOVIČ	45. VINNÉ SKLEPY ZAPLETAL

Vinařství  
**Zborovský**

Velké Pavlovice

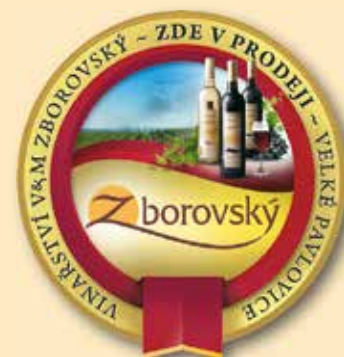

SKLEP • VINOTÉKA • KAVÁRNA

- vína lahvová i sudová
- v sezóně burčák a italská kopečková zmrzlina
- občerstvení
- výborné kávy
- posezení ve sklepě
- vaše etiketa na láhvi s vínem
- otevřeno denně

Vinařství V & M Zborovský, v.o.s.

Dlouhá 2  
691 06 Velké Pavlovice  
tel.: 519 429 989  
mob.: 731 141 878

[www.zborovsky.cz](http://www.zborovsky.cz)





# TIPY NA VÝLETY DO OKOLÍ



**Čejkovické  
bylinkové  
slavnosti**  
Vždy první  
neděli v září

## SONNENTOR Bylinkový ráj

Objevte náš svět bylin a koření.

ZÁŽITKOVÁ EXKURZE VE VÝROBĚ ČAJŮ  
PRODEJNA BIOČAJŮ A BIKOŘENÍ  
ČAJOVÝ SALON S KAVÁRNOU ČAS NA ČAJ  
VYHLÍDKA NA VÝSLUNÍ  
BYLINKOVÁ ZAHRADA SV. HILDEGARDY

**Originální  
bylinkový  
výlet.**

Bylinky i koření, jejichž vůně si vás získá již při příjezdu a exkurze ve výrobě čajů jsou jedněmi z mnoha dalších zážitků, díky kterým se k nám návštěvníci Bylinkového ráje SONNENTOR stále rádi vrací. Areál naší firmy, která patří k předním výrobcům biočajů a biokoření v České republice, se nachází na nejvyšším kopci malebné vinařské obce Čejkovice a je atraktivním místem pro rodiny s dětmi, cykloturisty, školní výlety nebo firemní exkurze. Těšíme se na vaši návštěvu, na kterou si rezervujte minimálně dvě hodiny.

**PROVOZNÍ DOBA ČAJOVÉHO SALONU, PRODEJNY A VYHLÍDKY**  
po-pá: 9.00-17.00 hod.  
so-ne a státní svátky: 10.00-18.00 hod.  
**Zavřeno:** velikonoční a vánoční svátky

**ZÁŽITKOVÁ EXKURZE VE VÝROBĚ ČAJŮ**  
**Skupinky od 10 osob - po předchozí rezervaci** na telefonu či emailu, po-ne 10.00-16.00 hod.  
**Jednotlivci a skupinky do 10 osob - bez rezervace**  
**Víkendy a státní svátky** vždy v celou hodinu mezi 10.00-16.00 hod.  
**V pracovní dny** pouze v tyto vyhrazené termíny: červenec, srpen: po-pá v 10.00, 12.00 a 14.00 hod. červen, září a říjen: čt-pá ve 12.00 a 14.00 hod.  
**Zavřeno:** velikonoční a vánoční svátky  
Exkurze trvají cca 60 min.

**VSTUPNÉ pro rok 2018**  
Dospělí 60 Kč  
Skupiny od 30 osob 40 Kč  
Důchodci, studenti a ZTP 40 Kč  
Děti od 6 do 15 let 10 Kč  
Děti do 6 let v doprovodu rodičů zdarma

**KONTAKTUJTE NÁS**  
BylinkovyRaj@sonnentor.cz  
nebo na tel.: 702 056 505

**ADRESA**  
Příhon 943, 696 15 Čejkovice (u Hodonína)



**Jižní Morava**  
Výletní cíle

## Hledáte wellness služby a komfort?

Hledáte hotel v klidném a pěkném prostředí?

Nabízíme bazén, vířivku, masáže, klimatizaci ve všech pokojích



### RELAX HOTEL ŠTORK

Tel: +420/519 440 940, T-mobile: +420/733 133 833, Fax: +420/519 440 950  
Čechova 272, 691 44 Lednice na Moravě, recepcie@relaxhotelstork.cz, www.relaxhotelstork.cz



## NAVŠTIVTE NEJMLADŠÍ LÁZNĚ V ČR

Lázně Lednice, lázeňský dům Perla.

Lázně využívají přírodní léčivý zdroj **JODOBROMOVOU vodu** k léčbě pohybového, nervového a cévního systému, ale také při gynekologických problémech.

NAIDETE JE V SAMÉM SRDCI LEDNICKO-VALTICKÉHO AREÁLU...

### NABÍZÍME

- superior pokoje s klimatizací
- nové masážní místnosti
- nejširší nabídka lázeňských procedur
- ambulantní procedury
- vířivka se slanou vodou pro 4 os.

- celodenní stravování
- lázeňská kavárna s venkovní terasou
- konferenční salonek
- bazén pro ubytované hosty
- ZDARMA**

**LÁZNĚ LEDNICE**  
Břeclavská 700, 691 44 Lednice  
+420 519 304 811  
+420 724 730 804  
recepcie@lednicelazne.cz  
[www.lednicelazne.cz](http://www.lednicelazne.cz)



# VÝLETNÍ NOVINY LEDNICKO-VALTICKÉHO AREÁLU A OKOLÍ

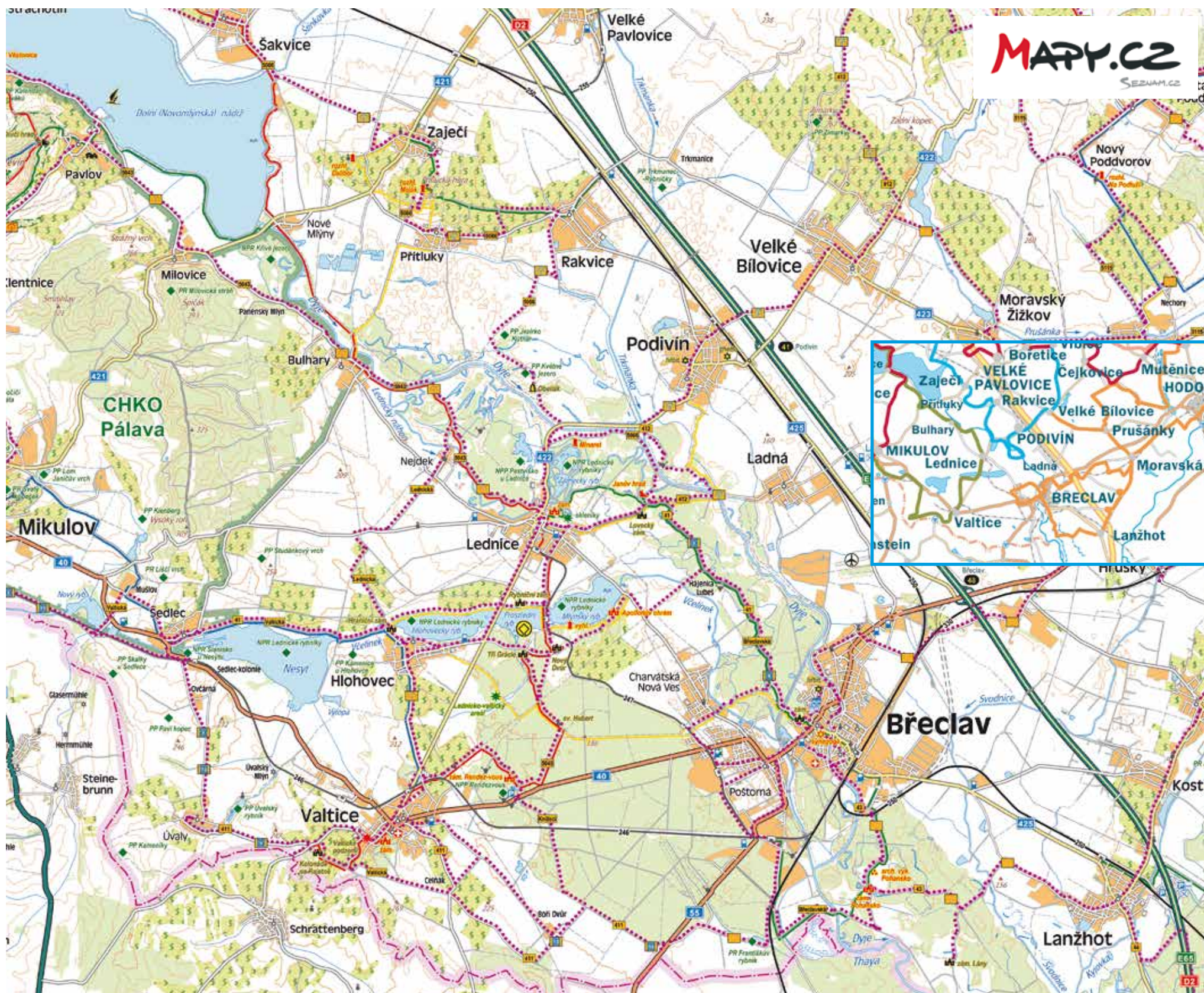

09/06/2018

**Slavnosti**  
BŘECLAVSKÉHO PIVA



STREET FOOD



PIVNÍ SPECIÁLY



PROHLÍDKY PIVOVARU

**MIG 21/ŠKWOR**  
**RYBIČKY 48/DYMYTRY**  
**XINDL X/COCOTTE MINUTE**  
**SKYLINE/JOHN WOLFHOOKER**  
**DAVID STYPKA & BANDJEEZ/PSH**

Vstupenky koupíš na [slavnostibreclavskhopiva.cz](http://slavnostibreclavskhopiva.cz)

Výletní noviny Lednicko – valtického areálu 2018 vydává firma EUROPRINTY, spol. s r. o. pro Dobrovolný svazek obcí LVA • náklad 50 000 ks • 32 stran  
• distribuce na TIC, místech navštěvovaných turisty, veletrzích ČR, obce, Rakousko.

Foto: archivy obcí Lednice, Valtice, archiv Zámku Lednice, Multifunkční centrum zámek Lednice, z.s.p.o, archiv obce Bulhary, Hlohovec, Podivín, Ladná, Přitluky, Rakvice, Velké Bílovice, David Mahovský, Ladislav Renner, Jiří Grbavčík, Robert Vajbar, Dušan Cupal, Vladimíra Wunschová.

Šéfredaktorka: Bc. Vladimíra Wunschová • Grafika: Miroslav Chromý • Mapa titulní strana: Robert Vajbar • Výroba a grafika: EUROPRINTY, spol. s r. o., Sovadinova 15, 690 02 Břeclav, [www.europrinty.eu](http://www.europrinty.eu)  
Své náměty a podněty pro další ročník Výletních novin zasílejte na e-mail: [euoprinty@euoprinty.eu](mailto:euoprinty@euoprinty.eu).

Děkujeme starostům všech obcí Dobrovolného svazku za spolupráci na tvorbě Výletních novin LVA 2018 – starostovi Lednice Liboru Kabátovi, manažerce Adrianě Škrlové, starostovi Valtic Pavlu Trojanovi, Městskému muzeu a galerii Břeclav, paní Editě Rišicové, starostovi Bulhar Jiřímu Osíčkovi, starostce Hlohovce Marii Michalicové, starostovi Podivína Stanislavu Machovskému, starostce Ladné Renátě Priesterrathové, starostovi Přitluk Františku Kadlecovi, starostovi Rakvic Radku Průdkovi, starostce Velkých Bílovic Marii Vlkové.